



EDIÇÃO 5
MARÇO | 2025

CADERNO

MILK RANK

A EXCELÊNCIA DA PRODUÇÃO DE LEITE NO BRASIL ESTÁ AQUI



UMA PROPRIEDADE SUSTENTÁVEL E RENTÁVEL

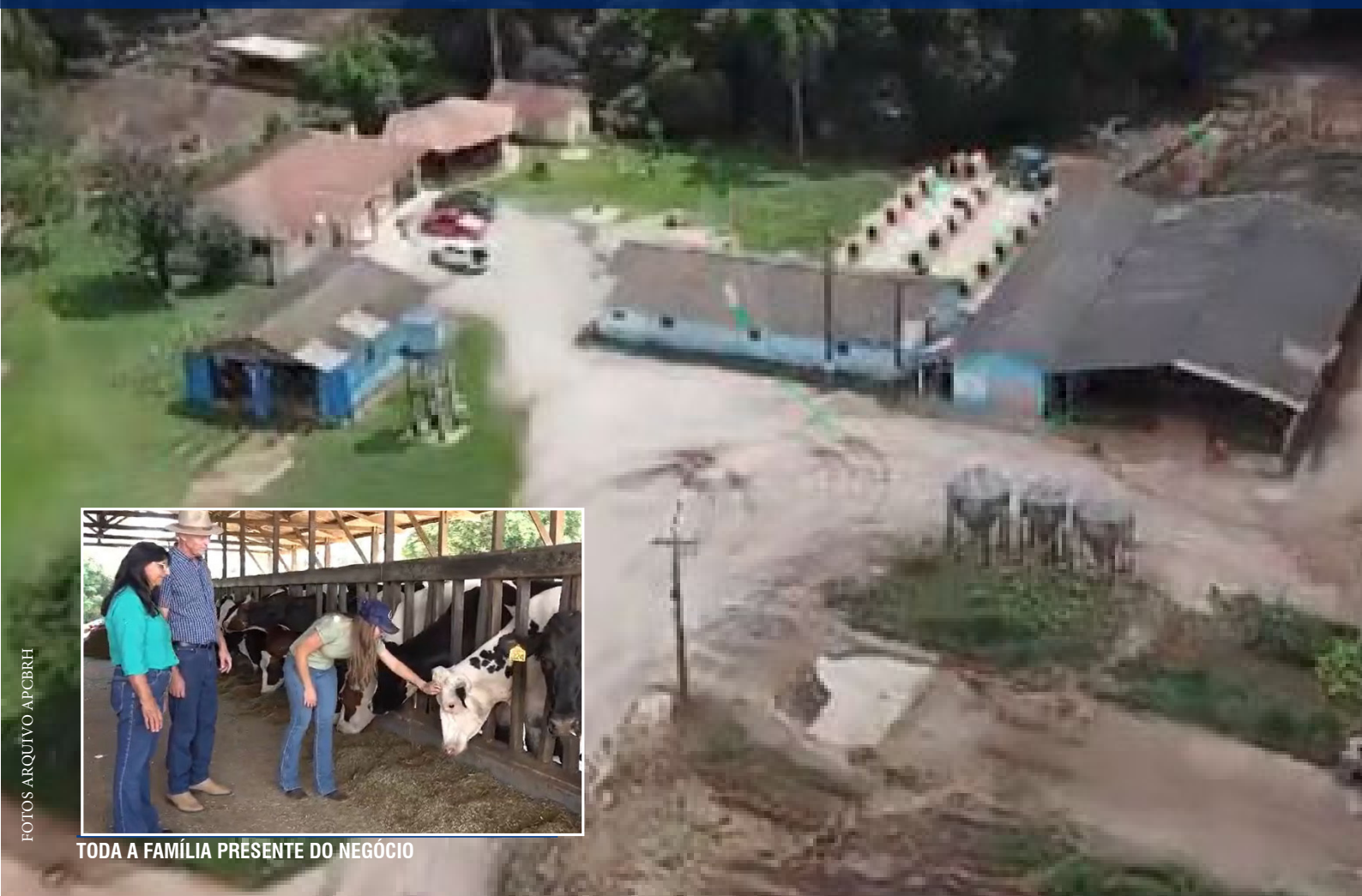

FOTOS ARQUIVO APCBRH

TODA A FAMÍLIA PRÉSENTE DO NEGÓCIO

**“É IMPORTANTE PRODUZIR UM LEITE DE CONFIABILIDADE,
DE QUALIDADE E QUE FAZ BEM, PORQUE LEITE É VIDA”**

EVELIN BENKER



“HOJE A ASSOCIAÇÃO PARANAENSE OFERECE DIVERSOS SERVIÇOS, CLARO QUE TUDO ISSO TEM UM CUSTO, MAS A GENTE VÊ QUE ESSE CUSTO TEM RETORNO PARA NÓS, ELE É SUSTENTÁVEL, ELE SE PAGA E ELE É BENÉFICO DENTRO DA NOSSA PROPRIEDADE”, AFIRMA EVELIN BENKE.

A coluna MOMENTO ASSOCIADO divulgada no canal do Youtube agora estará presente também no Milkomunica, só de forma bem resumida. A coluna mostra histórias, compartilha experiências e valoriza cada vez mais a família Holandesa!

Nesta edição ela traz a história e realidade da Chácara Willy Davis, em Castro – PR e confirma que com muito trabalho e esforço se consegue resultados excepcionais. Atualmente a propriedade possui um rebanho de 150 animais e com a evolução genética a fazenda tem vacas que produzem mais de 60 litros/dia. Produtores de leite há mais de 50 anos, Ervino Benke é a segunda geração a gerir os negócios. “A propriedade é pequena e para ter sucesso é importante o apoio da família, conto com a minha esposa e filha”, comenta Ervino.

E a terceira geração já nasce na Chácara Willy Davis. A jovem Evelin Benke mostra conhecimento e seriedade ao falar de gerenciamento e detalhes do dia a dia da fazenda.

“Desde pequena meu pai sempre mostrou o amor e carinho por tudo e com isso a vontade de continuar sempre esteve presente em mim. O meu avô começou, o meu pai conseguiu continuar e eu também quero dar continuidade. Poder evoluir o rebanho, as tecnologias, sempre estive na minha mente... Eu quero e vou seguir!”

Ela destaca que um dos pontos importantes dentro de uma propriedade pequena é fazer os custos de produção e avaliar se está trabalhando de forma sustentável e rentável. “Nós hoje somos associados da APCBRH e vemos vários benefícios. Hoje a entidade oferece diversos serviços, claro que tudo isso tem um custo, mas a gente vê que esse custo tem retorno para nós, ele é sustentável, ele se paga e ele é benéfico dentro da nossa propriedade”, comenta Evelin.

Vale a pena conferir a entrevista na íntegra no canal do Youtube, aproveite para se inscrever:
www.youtube.com/@holandesparana
.....



Ervino Benke relembra que tudo começou há mais de 50 anos com o seu pai



Evelin Benke faz parte da terceira geração na fazenda



PRIMEIRA DIVISÃO 305 DIAS 2 ORDENHAS INDIVIDUAL POR CLASSE DE IDADE

01/01/2025 ATÉ 31/01/2025

ANIMAL	REGISTRO	PRODUÇÃO KG	GORD KG	GORD %	PROT KG	PROT %	NOME DO PAI	PROPRIETÁRIO	MUNICÍPIO
AA - ATÉ 2 ANOS									
Halley Natal Mainstage 1021	BX668569	14472,69	497,84	3,44	442,64	3,06	Peak Main Stage-Et	Ronald S. E/Ou Nicolaas A. Elgersma	Arapoti/PR
Marje Sofia 3360 Seminole	BX666166	14185,96	366,18	2,58	466,25	3,29	Denovo 15540 Seminole-Et	Marcos Vinicius Napoli	Castro/PR
Ac Ferster Katy Stanwood 87	BR1972671	13753,13	453,25	3,34	421,84	3,07	Denovo 14973 Stanwood-Et	Adelar L. E/Ou Cleia E.S. Ferster	Quatro Pontes/PR
Pedrinhas Uasha Altaluhe 1532	HOBRAF47197	13626,59	415,04	3,05	442,97	3,25	Peak Altaluhe-Et	Mario De Araujo Barbosa	Castro/PR
Regia 8574 Piazza	HOBRAF13070	13520,44	531,98	3,93	445,28	3,29	Fb 397915 Heroic Piazza-Et	Marvin Epp	Palmeira/PR
AJ - DE 2 ATÉ 2,5 ANOS									
Bela Manha Raposia Ridgeline 783	BX661530	14200,01	509,71	3,59	432,98	3,05	Fairmont Ridgeline-Et	Ronald S. E/Ou Nicolaas A. Elgersma	Arapoti/PR
Rogoski Sabrina 813 Moon	BR1961483	14020,27	423,55	3,02	481,2	3,43	Sandy-Valley Moon-Et	Rozalina Rogoski	Castro/PR
Verburg Romkje 2983 Maestro	BX660758	13959,8	530,36	3,8	440,96	3,16	Progenesis Maestro	Richard Verburg	Arapoti/PR
E.J.V.W. Rooske 1178 Metropolis	BR1974355	13620,73	335,73	2,46	398,57	2,93	Progenesis Metropolis	Egbert Jan Van Westering	Carambei/PR
Verburg Ria 2927 Ordeal	BX660729	13578,33	369,39	2,72	428,22	3,15	Co-Op Upd Frazid Ordeal-Et	Richard Verburg	Arapoti/PR
AS - DE 2,5 ATÉ 3 ANOS									
Stockler Melita 636 Josuper	BR1943932	16918,73	556,29	3,29	550,5	3,25	Uecker Supersire Josuper-Et	Jose Nelson Stockler	Castro/PR
Pedrinhas Tosca Abbotsford 1320	BR1938242	16236,22	518,86	3,2	516,88	3,18	St Gen Noble Abbotsford-Et	Mario De Araujo Barbosa	Castro/PR
Selva Verde Beatriz 11990	BX633015	15427,58	389,97	2,53	457,85	2,97	De-Su 14222 Kenobi-Et	Teunis Jan E John Herman Groenwold	Castro/PR
Selva Verde Jeltje 11044	BX613464	15202,72	593,26	3,9	475,12	3,13	Cal-Roy-Al Yoda-Et	Teunis Jan E John Herman Groenwold	Castro/PR
Boa Espera Tita Poncho 1996	BX658460	15173,43	499,51	3,29	414,74	2,73	St Gen Noble Poncho	Ronald S. E/Ou Nicolaas A. Elgersma	Arapoti/PR
BJ - DE 3 ANOS ATÉ 3,5 ANOS									
Pedrinhas Sam Gamechanger 1183	BR1921900	16299,33	429,9	2,64	553,55	3,4	Regan-Danhof Gamechanger-Et	Mario De Araujo Barbosa	Castro/PR
A.R.K. Tampa Lula 2813 Te	BX48064	16257,02	513,33	3,16	504,72	3,1	Delicious H-Noon Tampa-Et	Adriano Renato Kiers	Ponta Grossa/PR
Fsgy Sheila 729	BR1968397	15882,21	379,6	2,39	463,73	2,92	Edson Vladimir Garbossa E/Ou Outros	Edson Vladimir Garbossa E/Ou Outros	Verê/PR
Verburg Marina 2652 Frazzled	BX636603	15814,37	545,49	3,45	447,32	2,83	Melarry Josuper Frazzled-Et	Richard Verburg	Arapoti/PR
Selva Verde Anna Bella 11261	BX616804	15424,34	458,91	2,98	473,87	3,07	Peak Altagopro-Et	Teunis Jan E John Herman Groenwold	Castro/PR
BS - DE 3,5 ATÉ 4 ANOS									
Borg Chesa Jake Frazzled 2344	BX606911	17985,69	411,1	2,29	529,11	2,94	Melarry Josuper Frazzled-Et	Ubel Borg E/Ou Rogério Egbert Borg	Castro/PR
Stockler Luluzinha 529 Dedrick	BR1890739	16812,48	608,19	3,62	621,66	3,7	Welcome Dedrick 3575-Et	Jose Nelson Stockler	Castro/PR
Marsella Virna Mentor 704	BX612195	16213,73	344,03	2,12	519,73	3,21	Denovo 7895 Mentor-Et	Gilmar Antonio Carneiro De Paula	Castro/PR
Wj Dallas Yoda 5185	BX601701	16028,54	590,48	3,68	478,51	2,99	Cal-Roy-Al Yoda-Et	William Ferdinand Van Der Goot	Arapoti/PR
Halley Corrie 131	BR1910850	15812,82	564,43	3,57	514,29	3,25	Ronald S. E/Ou Nicolaas A. Elgersma	Ronald S. E/Ou Nicolaas A. Elgersma	Arapoti/PR
CJ - DE 4 ATÉ 4,5 ANOS									
Bacelar Corrie Country 363	BX582408	15609,34	531,72	3,41	507,95	3,25	Claynook Country	Fernanda Krieger Bacelar Pereira	Jaguariava/PR
Selva Verde Anna Bella 10459	BX598483	15573,23	626,12	4,02	454,99	2,92	Seagull-Bay Silver-Et	Teunis Jan E John Herman Groenwold	Castro/PR
Bronkhorst Elevation 467 Tierod	BX590151	15350,63	446,37	2,91	468,88	3,05	Peak Altalierod-Et	Korstiaan Bronkhorst	Arapoti/PR
Nova Linqinda Winnie Leaf 272	BX610388	15348,86	410,64	2,68	505,7	3,29	De-Su Altaleaf-Et	Marinus Teunis Hagen Filho	Arapoti/PR
H.F.K. Janna 1759	BR1884886	15254,16	427,53	2,8	474,11	3,11	Claynook Country	Henri M. Kool E/Ou Flavia H. B. Kool	Arapoti/PR
CS - DE 4,5 ATÉ 5 ANOS									
A.R.K. Fortune Nlce 2471	BX607555	17623,2	621,13	3,52	512,96	2,91	Progenesis Fortune	Adriano Renato Kiers	Ponta Grossa/PR
Selva Verde Stentje 8632	BX561359	15566,97	339,69	2,18	479,09	3,08	S-S-I Montross Jedi-Et	Teunis Jan E John Herman Groenwold	Castro/PR
H.F.K. Aaltje 1643	BX576504	15519,66	359,39	2,32	422,47	2,72	Cogent Supershot	Henri M. Kool E/Ou Flavia H. B. Kool	Arapoti/PR
Selva Verde Flora 10376	BX597945	15405,14	522,33	3,39	492,12	3,19	View-Home Monterey-Et	Teunis Jan E John Herman Groenwold	Castro/PR
Bacelar Catarina Country 362	BX581683	15220,39	490,76	3,22	510,92	3,36	Claynook Country	Fernanda Krieger Bacelar Pereira	Jaguariava/PR
5 ANOS									
Chác. Rch Novo S. Reino Devries 136	BX572390	17100,71	401,8	2,35	520,87	3,05	Progenesis Devries	Luan Marques Gomes	Castro/PR
Bela Manha Marjory 297	BX576267	16448,03	752,65	4,58	580,1	3,53	Progenesis Fortune	Ronald S. E/Ou Nicolaas A. Elgersma	Arapoti/PR
De Jager 45 Ebony Byway Fortune	BX576523	15511,32	681,56	4,39	490,7	3,16	Progenesis Fortune	Frederik De Jager	Castro/PR
Selva Verde Magda 9288	BX575123	15488,92	690,16	4,46	495,92	3,2	Seagull-Bay Silver-Et	Teunis Jan E John Herman Groenwold	Castro/PR
C.J.H. Cigana 477	BR1932670	15138,83	525,02	3,47	452,3	2,99		Cornelio Joao Harms	Carambei/PR
6 ANOS									
Wj Durce Solar 4179	BR1845015	14687,49	433,99	2,95	498,71	3,4	Peak Solar-Et	William Ferdinand Van Der Goot	Arapoti/PR
Regia 4816 Jayce	BX556922	14603,95	411,42	2,82	473,25	3,24	Edg Mccut Jayce 8396-Et	Marvin Epp	Palmeira/PR
Frisio Yano Upload 0032	BX511391	14530,44	487,25	3,35	430,03	2,96	Co-Op Upd Planet Yano-Et	Gilson Zampieri	Castro/PR
Selva Verde Olivia 8499	BX559615	14146,71	519,74	3,67	452,39	3,2	Wa-Del Abs Bourbon-Et	Teunis Jan E John Herman Groenwold	Castro/PR
Baronesa Pretinha 2081	BX546731	13932,16	459,21	3,3	416,66	2,99	Wa-Del Abs Bourbon-Et	Frederik Kok	Arapoti/PR
7 ANOS									
Bacelar Corrie Silver 215	BX531066	14143,58	554,3	3,92	446,1	3,15	Seagull-Bay Silver-Et	Fernanda Krieger Bacelar Pereira	Jaguariava/PR
C.L.G. Ana Destry 1380	BX535737	13912,94	787,35	5,66	406,29	2,92	Scientific Destry-Et	Eduardo Henrique Groenwold	Castro/PR
Selva Verde Aurora 6944	BX511628	12915,02	449,55	3,48	441,88	3,42	Co-Op Bosside Massey-Et	Teunis Jan E John Herman Groenwold	Castro/PR
Hcb Ricuda 10	BR1874762	12783,83	398,65	3,12	379,53	2,97		Hugo Barth	Castro/PR
Selva Verde Miranda 7244	BX516808	12620,06	418,2	3,31	384,83	3,05	Uecker Supersire Josuper-Et	Teunis Jan E John Herman Groenwold	Castro/PR
ADULTA JR									
Frieslandia Anneke 1219	BR1753140	14971,61	417,55	2,79	440,96	2,95	Boldi Handmade	Syben De Jong	Arapoti/PR
G.A.C.P. Anita Gameday 416	BX515165	14268,63	376,19	2,64	414,82	2,91	R-E-W Gameday	Gilmar Antonio Carneiro De Paula	Castro/PR
Rfc Noronha Josuper 2464	HOBRAF162503	12342,51	382,58	3,1	393,31	3,19	Uecker Supersire Josuper-Et	Rodrigo Feijo Da Costa	Castro/PR
A.R.K. Raptown Seisme 1909 Te	LB4269	11144,73	501,4	4,5	369,39	3,31	Go-Farm Raptown-Et	Adriano Renato Kiers	Ponta Grossa/PR
Barth Loibi 3622	HOBRAF104796	11025,19	367,96	3,34	351,85	3,19		Leo Paulo Barth	Castro/PR
ADULTA SR									
Rodrigues Thomaz Paloma	BX449606	13226,14	388,45	2,94	390,04	2,95	Tom-Anna Planet Brent-Et	Eduardo R. Thomaz E/Ou Afranio Jr Salla	São Jorge Do Oeste/PR
Hbk Mariana 199	BX460625	10322,65	269,28	2,61	290,69	2,82	Halo Toystory Davis	Haroldo Luiz Rodrigues Filho	Piraí Do Sul/PR
E.J.V.W. Juweeltje 81 Frederick	BX386012	9108,12	322,59	3,54	317,27	3,48	Clinita Zack Frederick-Et	Egbert Jan Van Westering	Carambei/PR
Hbk Aukje 218	BR1791783	8423,82	296,18	3,52	249,17	2,96	Kellercrest Mano-Man Leo-Et	Henk Boele Kassies	Castro/PR
Liabela Unanime Factor Rampa	BX401670	8366,39	210,63	2,52	217,25	2,6	Rosedale-L Ramage-Red-Et	Jose Maria Munhoz Da Rocha Filho	São José Dos Pinhais/PR



PRIMEIRA DIVISÃO 305 DIAS 3 ORDENHAS INDIVIDUAL POR CLASSE DE IDADE

01/01/2025 ATÉ 31/01/2025

ANIMAL	REGISTRO	PRODUÇÃO KG	GORD KG	GORD %	PROT KG	PROT %	NOME DO PAI	PROPRIETÁRIO	MUNICÍPIO
AA - ATÉ 2 ANOS									
Arkafka Shanaya De Kickoff 3941	HOBRAF162779	17768,39	512,96	2,89	543,52	3,06	Denovo 15642 Kickoff-Et	Armando P.Carvalho F.I.E/Ou Maria H.A.	Castro/PR
Arkafka Emikje De Pinball 4011	BX673383	17378,5	499,56	2,87	466,78	2,69	Progenesis Pinball	Armando P.Carvalho F.I.E/Ou Maria H.A.	Castro/PR
Arkafka Carolina De Sydney 3961	BR1974712	17227,95	537,64	3,12	537,98	3,12	Denovo 16759 Sydney-Et	Armando P.Carvalho F.I.E/Ou Maria H.A.	Castro/PR
De Jong Zituca 1981 Molliere	BR1969382	16615,86	463,53	2,79	531,44	3,2	Progenesis Molliere	Robert Jan De Jong	Carambel/PR
Gruno Rosa 2340 Podcast	BX671206	16158,16	512,11	3,17	494,87	3,06	Delta Podcast	Johan Willem Dykinga	Carambel/PR
AJ - DE 2 ATÉ 2,5 ANOS									
De Jong Lorena 1919 Hanley	BR1954302	16001,31	664,56	4,15	485,41	3,03	Siemers Hanley-Et	Robert Jan De Jong	Carambel/PR
Djani Lightner Martha 1140	BX651301	15846,7	550,03	3,47	522,77	3,3	Denovo 15749 Lightner-Et	Douwe Jantinus Groenwold	Castro/PR
Melkstad Titia Fastball 7839	HOBRAF134728	15584,95	546,85	3,51	414,29	2,66	Bomaz Fastball-Et	Melkstad Agropecuaria Ltda.	Carambel/PR
Fer Bia Alonso 817	BR1957567	15321,24	447,62	2,92	427,96	2,79	Fb 7883 Billy Alonso-Et	Fernando Sleutjes	Piraí Do Sul/PR
Friso Frenzy Estrela 2466	BR1943768	15127,55	474,23	3,13	458,2	3,03	Peak Frenzy-Et	Auke Dijkstra E/Ou Bauke Dijkstra	Ponta Grossa/PR
AS - DE 2,5 ATÉ 3 ANOS									
Arkafka Brenda De Capri 3299	BX642190	20662,17	569,03	2,75	629,92	3,05	Denovo 14368 Capri-Et	Armando P.Carvalho F.I.E/Ou Maria H.A.	Castro/PR
Frank'Anna Melinda 5827 Alphabet	BX628815	18654,04	851,09	4,56	566,08	3,03	Ocd Helix Alphabet-Et	Faz. Frankanna Agropecuaria Ltda.	Carambel/PR
Datiujca Ataide Nitro 3880	BX625753	18592,75	473,44	2,55	588,96	3,17	Mr Spring Nitro-Et	Eduard Jan Petter E/Ou Alvaro C.Petter	Castro/PR
Itu Nolte Emilia Deliver 1252	BR1957906	18586,08	595,88	3,21	573,08	3,08	Ocd Jared Deliver-Et	David Nolte	Carambel/PR
Duqueza Mirna Fastball 2188	BR1938794	18554,88	641,88	3,46	571,69	3,08	Bomaz Fastball-Et	Roberto Ari De Castro Greidanus	Carambel/PR
BJ - DE 3 ANOS ATÉ 3,5 ANOS									
Constentation Joey Timberlake Te	BX661798	18527,14	529,64	2,86	561,6	3,03	Silverridge V Timberlake	Alessandro H.Dekkers E/Ou Marisa C.D.	Castro/PR
Arkafka Malvia De Mosaic 3210	BX633706	18486,3	462,35	2,5	543,99	2,94	Denovo 14370 Mosaic-Et	Armando P.Carvalho F.I.E/Ou Maria H.A.	Castro/PR
Arkafka Rulia De Knox 2906	BX613615	17858,57	420,9	2,36	554,1	3,1	De-Su 14233 Knox-Et	Armando P.Carvalho F.I.E/Ou Maria H.A.	Castro/PR
Friso Deliver Condessa 2195	BR1908467	17839,44	425,55	2,39	546,94	3,07	Ocd Jared Deliver-Et	Auke Dijkstra E/Ou Bauke Dijkstra	Ponta Grossa/PR
Arkafka Baiana De Yoda 2625	BX593218	17786,72	404,45	2,27	513,05	2,88	Cal-Roy-Al Yoda-Et	Armando P.Carvalho F.I.E/Ou Maria H.A.	Castro/PR
BS - DE 3,5 ATÉ 4 ANOS									
J.D.F. Lolkje 2516 Redrock	BX594600	19648,33	489,54	2,49	661,82	3,37	Redrock-View Klutch-Et	Diego Dijkstra E Vinicius Dijkstra	Carambel/PR
Arkafka Wiersma De Yoda 2797	BX607583	19583,2	613,79	3,13	674,37	3,44	Cal-Roy-Al Yoda-Et	Armando P.Carvalho F.I.E/Ou Maria H.A.	Castro/PR
Regia 6307 Crimson	BX607687	19007,64	654,96	3,45	652,77	3,43	Abs Crimson-Et	Marvin Epp	Palmeira/PR
Arkafka Pietra De Knox 2800	BR1893918	18885,79	585,99	3,1	570,22	3,02	De-Su 14233 Knox-Et	Armando P.Carvalho F.I.E/Ou Maria H.A.	Castro/PR
Arkafka Vanessa De Knox 2884	BX613058	18792,39	519,17	2,76	583,34	3,1	De-Su 14233 Knox-Et	Armando P.Carvalho F.I.E/Ou Maria H.A.	Castro/PR
CJ - DE 4 ATÉ 4,5 ANOS									
Djani Bubblebox Bela 9166	BX602380	21384,12	537,99	2,52	600,26	2,81	Charpentier Bubblebox	Douwe Jantinus Groenwold	Castro/PR
Frank'Anna Jeltje 5407 Leaf	BX600178	19556,94	475,19	2,43	593,55	3,04	De-Su Altaleaf-Et	Faz. Frankanna Agropecuaria Ltda.	Carambel/PR
Frank'Anna Lolita 5127 Prophecy	BR1866560	19345,62	541,86	2,8	567,2	2,93	Pine-Tree Prophecy-Et	Faz. Frankanna Agropecuaria Ltda.	Carambel/PR
De Jong Nancy 1220 Orion	BX579890	18019,33	699,48	3,88	579,86	3,22	Progenesis Orion	Robert Jan De Jong	Carambel/PR
Frank'Anna Madona 5456 Dport	BX601819	17413,88	657,64	3,78	520,76	2,99	Bgp Altadport-Et	Faz. Frankanna Agropecuaria Ltda.	Carambel/PR
CS - DE 4,5 ATÉ 5 ANOS									
Rhoelandt 3234 Leda Meridian Jedi 2 Te	BX603404	21053,93	653,05	3,1	651,96	3,1	S-S-I Montross Jedi-Et	Ronald Rabbers E/Ou Henrieta A.V.P. R.	Castro/PR
Rhoelandt 3172 Provinciana Fix Dallas	BX584421	19504,28	951,56	4,88	648,08	3,32	Progenesis Dallas	Ronald Rabbers E/Ou Henrieta A.V.P. R.	Castro/PR
Rio Branco Tiara 827	HOBRAF60087	18769,17	413,38	2,2	509,06	2,71		Charles Konzen	Mangueirinha/PR
Melkstad Beatrix Topnotch 5322	BX659905	18628,79	651,2	3,5	651,67	3,5	Progenesis Topnotch	Melkstad Agropecuaria Ltda.	Carambel/PR
Melkstad Arina Secure 4929	BX653844	18291,56	905,68	4,95	587,22	3,21	Westcoast Secure	Melkstad Agropecuaria Ltda.	Carambel/PR
5 ANOS									
Rhoelandt 3131 Leda Unix Outlast	BX576861	20429,32	850,06	4,16	655,1	3,21	Progenesis Outlast	Ronald Rabbers E/Ou Henrieta A.V.P. R.	Castro/PR
Frank'Anna Alada 4732 Renegade	BX561191	19568,1	734,41	3,75	629,14	3,22	Co-Op Renegade-Et	Faz. Frankanna Agropecuaria Ltda.	Carambel/PR
Djani Potosi Jitske 9016	BX580184	19335,42	546,68	2,83	530,03	2,74	De-Su 13759 Potosi-Et	Douwe Jantinus Groenwold	Castro/PR
Fini Delta Beatrix 8170	BX560847	18189,86	357,95	1,97	555,22	3,05	Mr Mogul Delta 1427-Et	Diego Dijkstra E Vinicius Dijkstra	Carambel/PR
Fini Renegade Beatrix 8336	BX599976	18157,45	395,84	2,18	447,44	2,46	Co-Op Renegade-Et	Agropecuaria Fini Ltda	Castro/PR
6 ANOS									
Djani 1Stclass Cristina 7010	BX533911	18773,67	547,43	2,92	562,22	2,99	Zahbluts Alta1Stclass-Et	Douwe Jantinus Groenwold	Castro/PR
Rhoelandt 2575 Ebydale Jordan Meridian	BX514541	17560,65	656,92	3,74	511,17	2,91	Sully Hart Meridian-Et	Ronald Rabbers E/Ou Henrieta A.V.P. R.	Castro/PR
Rhoelandt 2857 Prince Reginald Eugenio	BX551562	16664,85	690,26	4,14	494,63	2,97	Silverridge V Eugenio	Ronald Rabbers E/Ou Henrieta A.V.P. R.	Castro/PR
Datiujca Silver Veracruz 2697 Te	BX557045	16166,54	493,59	3,05	502,15	3,11	Seagull-Bay Silver-Et	Eduard Jan Petter E/Ou Alvaro C.Petter	Castro/PR
Klaas Aaltje 1924	BX551208	15632,97	474,23	3,03	453,92	2,9	Walnutawn Solomon	Agropecuaria Salomons Ltda - Me	Castro/PR
7 ANOS									
Zych Lucia 429	BX515440	15442,64	580,71	3,76	377,52	2,44	Stoneden Detour Red	Gerson Luis Zych	Arapoti/PR
Djani Genuine Quest 6097	BX520823	15100,45	470,04	3,11	454,73	3,01	Schillview Altaguine	Douwe Jantinus Groenwold	Castro/PR
Djani Yano Alexia 6017	BX507265	14950,58	340,95	2,28	410,04	2,74	Co-Op Upd Planet Yano-Et	Douwe Jantinus Groenwold	Castro/PR
Conde Aberlin Lottery 2328	BX516780	14615,8	423,07	2,89	431,59	2,95	Straussdale Plnt Lottery-Et	Marco Noordegraaf	Castro/PR
Djani Hulk Cristina 6041	BX512011	14324,42	406,3	2,84	473,72	3,31	Huntswood Rmh Altahulk	Douwe Jantinus Groenwold	Castro/PR
ADULTA JR									
Klaas Aaltje 1637	BX486297	13723,69	515,83	3,76	428,4	3,12	Stone-Rise Tostory Lavee-Et	Agropecuaria Salomons Ltda - Me	Castro/PR
G.G.D. Ruiva Avo-Red 666	HOBRAF148489	13397,57	350,17	2,61	442,36	3,3	Kock Altaavo-Red-Et	Gilberto Georg Degger	Carambel/PR
Boa Espera Bertha Maestro 2254	HOBRAF134797	12559,93	457,12	3,64	425,28	3,39	Progenesis Maestro	Wilko Laurens Verburg	Arapoti/PR
Ghngish Natasha 491	HOBRAF164180	12496,35	567,16	4,54	415,3	3,32		Alan Gabriel Gish	Marechal Cândido Rondon/PR
San Thome Helena 1611 Mvp	BX504618	12301,92	444,03	3,61	413,13	3,36	Seagull-Bay Mvp-Et	Geraldo T. Prestes E Joao G. Prestes	Castro/PR
ADULTA SR									
Ursula Iranu Judicial 984	BX389807	10371,87	439,04	4,23	349,94	3,37	O-Bee Judicial Et	Sigmund E/Ou Eugen Scharthner	Palmeira/PR
Campolat Gillespy Diolinda 3085	BX458945	7795,29	253,57	3,25	224,55	2,88	De-Su Gillespy-Et	Marcos Paulo Kassies	Castro/PR



PRIMEIRA DIVISÃO 365 DIAS 2 ORDENHAS INDIVIDUAL POR CLASSE DE IDADE

01/01/2025 ATÉ 31/01/2025

ANIMAL	REGISTRO	PRODUÇÃO KG	GORD KG	GORD %	PROT KG	PROT %	NOME DO PAI	PROPRIETÁRIO	MUNICÍPIO
AA - ATÉ 2 ANOS									
Marje Sofia 3360 Seminole	BX666166	15619,56	405,5	2,6	527,11	3,37	Denovo 15540 Seminole-Et	Marcos Vinicius Napoli	Castro/PR
Ac Ferster Katy Stanwood 87	BR1972671	15584,63	520,67	3,34	481,49	3,09	Denovo 14973 Stanwood-Et	Adelar L. E/Ou Cleia E.S. Ferster	Quatro Pontes/PR
De Jager 314 Nette Country Fastball	HOBRAF09316	15525,29	582,59	3,75	448,16	2,89	Bomaz Fastball-Et	Frederik De Jager	Castro/PR
Verburg Ria 2976 Fortnite	BX660755	15291,18	533,11	3,49	507,93	3,32	Peak Fortnite-Et	Richard Verburg	Arapoti/PR
Rinco da Varzea Dallas Dateline 847	BX645888	15240,18	433,82	2,85	521,8	3,42	Peak Alltadeline-Et	Altair De Jesus De Oliveira Batista	Castro/PR
AJ - DE 2 ATÉ 2,5 ANOS									
E.J.V.W. Rooske 1178 Metropolis	BR1974355	16148,73	425,41	2,63	481,7	2,98	Progenesis Metropolis	Egbert Jan Van Westering	Carambel/PR
Berendsen Vera 460	BR1936619	15408,7	372,21	2,42	527	3,42	Silverridge V Timberlake	Jan Gerrit Berendsen	Arapoti/PR
Selvaverde Sientje 12777	BX648806	15304,71	581,07	3,8	499,37	3,26	Progenesis Positive	Teunis Jan E John Herman Groenwold	Castro/PR
Bacelar Wiersma Bundle 1105	BX647007	15000,26	490,36	3,27	484,45	3,23	Denovo 9367 Bundle-Et	Fernanda Krieger Bacelar Pereira	Jaguariaiva/PR
C.L.G. Chamosa Bolivia 1888	BR1927921	14944,25	579,34	3,88	503,4	3,37	De-Su 13761 Bolivia-Et	Amanda E Analucia Litzinger Gomes	Pirai Do Sul/PR
AS - DE 2,5 ATÉ 3 ANOS									
Stockler Melita 636 Josuper	BR1943932	19265,53	652,91	3,39	635,54	3,3	Uecker Supersire Josuper-Et	Jose Nelson Stockler	Castro/PR
Fini Forum Maaikje 21040	BX632089	17965,7	767,14	4,27	497,27	2,77	Lars-Acres Modesty Forum-Et	Frederik De Jager	Castro/PR
Fini Discjockey Heringa 20640	BX625860	17891,28	823,91	4,61	569,57	3,18	Claynook Discjockey	Frederik De Jager	Castro/PR
Selvaverde Beatriz 11990	BX633015	17853,13	454,65	2,55	546,51	3,06	De-Su 14222 Kenobi-Et	Teunis Jan E John Herman Groenwold	Castro/PR
Selvaverde Jeltje 11044	BX613464	17848,86	702,76	3,94	565,28	3,17	Cal-Roy-Al Yoda-Et	Teunis Jan E John Herman Groenwold	Castro/PR
BJ - DE 3 ANOS ATÉ 3,5 ANOS									
Pedrinhas Sam Gamechanger 1183	BR1921900	19149,73	548,11	2,86	662,64	3,46	Regan-Danhof Gamechanger-Et	Mario De Araujo Barbosa	Castro/PR
Fsgv Sheila 729	BR1968397	18367,97	451	2,46	545,38	2,97		Edson Vladimir Carrossa E/Ou Outros	Verê/PR
De Jager 151 Maud Jedi Crimson	BX650627	17985,35	744,42	4,14	545,11	3,03	Abs Crimson-Et	Frederik De Jager	Castro/PR
Selvaverde Anna Bella 11261	BX616804	17974,72	556,37	3,1	567,15	3,16	Peak Alltagopro-Et	Teunis Jan E John Herman Groenwold	Castro/PR
Selvaverde Martha 9863	BX590366	17869,93	646,92	3,62	562,58	3,15	Bacon-Hill Montross-Et	Teunis Jan E John Herman Groenwold	Castro/PR
BS - DE 3,5 ATÉ 4 ANOS									
Borg Chesa Jake Frazzled 2344	BX606911	20200,39	460,17	2,28	599,38	2,97	Melarry Josuper Frazzled-Et	Ubel Borg E/Ou Rogério Egbert Borg	Castro/PR
Stockler Luluzinha 529 Dedrick	BR1890739	18975,38	698,13	3,68	709,28	3,74	Welcome Dedrick 3575-Et	Jose Nelson Stockler	Castro/PR
Wj Dallas Yoda 5185	BX601701	18542,33	679,12	3,66	556,34	3	Cal-Roy-Al Yoda-Et	William Ferdinand Van Der Goot	Arapoti/PR
Marsela Vima Knox 689	BX612137	17499,65	670,13	3,83	626,78	3,58	De-Su 14233 Knox-Et	Gilmar Antonio Carneiro De Paula	Castro/PR
Halley Corrie 131	BR1910850	17100,33	608,91	3,56	558,13	3,26		Ronald S. E/Ou Nicolaas A. Elgersma	Arapoti/PR
CJ - DE 4 ATÉ 4,5 ANOS									
Bacelar Corrie Country 363	BX582408	17881,29	606,71	3,39	599,05	3,35	Claynook Country	Fernanda Krieger Bacelar Pereira	Jaguariaiva/PR
H.F.K. Janna 1759	BR1884886	17698,21	511,8	2,89	556,99	3,15	Claynook Country	Henri M. Kool E/Ou Flavia H. B. Kool	Arapoti/PR
A.R.K. Milktime Ana 2548	BX600389	17321	602,95	3,48	531,36	3,07	Ste Odile Milktime	Adriano Renato Kiers	Ponta Grossa/PR
Verburg Gerrie 2098 Rubicon	BX575261	17188,3	728,73	4,24	552,2	3,21	Edg Rubicon-Et	Richard Verburg	Arapoti/PR
Selvaverde Anna Bella 10459	BX598483	17177,03	708,67	4,13	510,08	2,97	Seagull-Bay Silver-Et	Teunis Jan E John Herman Groenwold	Castro/PR
CS - DE 4,5 ATÉ 5 ANOS									
H.F.K. Aaltje 1643	BX576504	17810,46	427,75	2,4	494,91	2,78	Cogent Supershot	Henri M. Kool E/Ou Flavia H. B. Kool	Arapoti/PR
Selvaverde Sientje 8632	BX561359	17513,19	393,98	2,25	541,69	3,09	S-S-I Montross Jedi-Et	Teunis Jan E John Herman Groenwold	Castro/PR
Ljok Indiana 109	BX644447	16804,96	645,06	3,84	517,26	3,08	Mr Namesake-Et	Leendert Johan Kok	Arapoti/PR
Bacelar Sandra Junction 398	BX584510	16517,86	602,87	3,65	567,83	3,44	De-Su 13453 Junction-Et	Fernanda Krieger Bacelar Pereira	Jaguariaiva/PR
Romana Poderosa Unix 708	BX542475	16268,24	490,36	3,01	457,49	2,81	Croteau Leperron Unix	Simone Barros Mesquita	Tomazina/PR
5 ANOS									
Chacara Rancho Novo Salomons Reino Devries 136	BX572390	21553,91	518,6	2,41	660,39	3,06	Progenesis Devries	Luan Marques Gomes	Castro/PR
Bela Manha Marjory 297	BX576267	18137,63	781,66	4,31	654,44	3,61	Progenesis Fortune	Ronald S. E/Ou Nicolaas A. Elgersma	Arapoti/PR
De Jager 45 Ebony Byway Fortune	BX576523	18107,42	798,65	4,41	580,61	3,21	Progenesis Fortune	Frederik De Jager	Castro/PR
Selvaverde Magda 9288	BX575123	17653,76	799,52	4,53	582,81	3,3	Seagull-Bay Silver-Et	Teunis Jan E John Herman Groenwold	Castro/PR
Nova Linqinda Jacoba Rocky 141	BX554010	17623,98	395,56	2,24	552,57	3,14	Farnear-Bh Mogul Rocky-Et	Marius Teunis Hagen Filho	Arapoti/PR
6 ANOS									
Frisio Yano Upload 0032	BX511391	16517,39	569,87	3,45	492,63	2,98	Co-Op Upd Planet Yano-Et	Gilson Zampieri	Castro/PR
Chacara Emerick Filomar Fielder	BR1809215	15951,55	426,76	2,68	391,25	2,45	Plushanski Blade Fielder-Et	Paulo Afonso Socela	Castro/PR
Selvaverde Dora 8159	BX546708	15316,48	594,46	3,88	503,32	3,29	Seagull-Bay Headliner-Et	Teunis Jan E John Herman Groenwold	Castro/PR
Fazenda Sao Jose Guria Lineman 222	BR1826773	15131,76	343,93	2,27	423,17	2,8	Comestar Lineman	Edilson Joao De Abreu E/Ou Outros	Candió/PR
Ajp Bugra Atico 1040	LB4168	15081,21	505,01	3,35	465,87	3,09	Gen-I-Beg Atico Red	Fernanda Krieger Bacelar Pereira	Jaguariaiva/PR
7 ANOS									
C.L.G. Ana Destry 1380	BX535737	16500,44	909,81	5,51	489,37	2,97	Scientific Destry-Et	Eduardo Henrique Groenwold	Castro/PR
Selvaverde Aurora 6944	BX511628	14558,87	520,51	3,58	506,71	3,48	Co-Op Bosside Massey-Et	Teunis Jan E John Herman Groenwold	Castro/PR
Hcb Ricuda 10	BR1874762	14090,78	464,67	3,3	421,7	2,99		Hugo Barth	Castro/PR
Selvaverde Anna Bella 7004	BX511661	13719,38	516,46	3,76	434,69	3,17	Picston Shottle-Et	Teunis Jan E John Herman Groenwold	Castro/PR
Selvaverde Miranda 7244	BX516808	13537,06	454,88	3,36	416,1	3,07	Uecker Supersire Josuper-Et	Teunis Jan E John Herman Groenwold	Castro/PR
ADULTA JR									
Frieslandia Anneke 1219	BR1753140	17160,81	500,75	2,92	513,85	2,99	Boldi Handmade	Syben De Jong	Arapoti/PR
G.A.C.P. Anita Gameday 416	BX515165	14793,63	401,13	2,71	435,93	2,95	R-E-W Gameday	Gilmar Antonio Carneiro De Paula	Castro/PR
Rfc Noronha Josuper 2464	HOBRAF162503	13588,56	416,06	3,06	437,64	3,22	Uecker Supersire Josuper-Et	Rodrigo Feijo Da Costa	Castro/PR
Barth Loibi 3622	HOBRAF104796	12927,72	448,94	3,47	416,87	3,22		Leo Paulo Barth	Castro/PR
A.R.K. Raptown Seisme 1909 Te	LB4269	12275,98	560,04	4,56	412,63	3,36	Go-Farm Raptown-Et	Adriano Renato Kiers	Ponta Grossa/PR
ADULTA SR									
Rodrigues Thomaz Paloma	BX449606	15018,14	430,97	2,87	447,45	2,98	Tom-Anna Planet Brent-Et	Eduardo R. Thomaz E/Ou Afranio Jr Salla	São Jorge Do Oeste/PR
Hbk Mariana 199	BX460625	12252,65	339,96	2,77	354,91	2,9	Halo Toystory Davis	Haroldo Luiz Rodrigues Filho	Pirai Do Sul/PR
Hbk Aukje 218	BR1791783	9342,82	334,46	3,58	280,84	3,01	Kellercrest Mano-Man Leo-Et	Henk Boele Kassies	Castro/PR
E.J.V.W. Juweeltje 81 Frederick	BX386012	9075,12	321,63	3,54	316,22	3,48	Clinita Zack Frederick-Et	Egbert Jan Van Westering	Carambel/PR
Liabela Unanime Factor Rampa	BX401670	8695,19	225,68	2,6	227,22	2,61	Rosedale-L Rampage-Red-Et	Jose Maria Munhoz Da Rocha Filho	São José Dos Pinhais/PR



PRIMEIRA DIVISÃO 365 DIAS 3 ORDENHAS INDIVIDUAL POR CLASSE DE IDADE

01/01/2025 ATÉ 31/01/2025

ANIMAL	REGISTRO	PRODUÇÃO KG	GORD KG	GORD %	PROT KG	PROT %	NOME DO PAI	PROPRIETÁRIO	MUNICÍPIO
AA - ATÉ 2 ANOS									
De Jong Zituca 1981 Moliere	BR1969382	19538,14	524,51	2,68	634,57	3,25	Progenesis Moliere	Robert Jan De Jong	Carambei/PR
De Jong Jacoba 1946 Ridgeline	BX661776	19410,14	561,09	2,89	601,09	3,1	Fairmont Ridgeline-Et	Robert Jan De Jong	Carambei/PR
Arkafia Shanaya De Kickoff 3941	HOBRAF162779	19374,64	561,92	2,9	599,65	3,1	Denovo 15642 Kickoff-Et	Armando P.Carvalho FLE/Ou Maria H.A.	Castro/PR
Frank'Anna Lola 6391 Levitate	BX661648	19233,9	795,73	4,14	613,78	3,19	Quiet-Brook-D Levitate-Et	Faz. Frankanna Agropecuaria Ltda.	Carambei/PR
Duqueza Maty Einstein 2658	BX668133	19019,48	449,65	2,36	525,89	2,76	Silverridge V Einstein	Roberto Ari De Castro Greidanus	Carambei/PR
AJ - DE 2 ATÉ 2,5 ANOS									
De Jong Lorena 1919 Hanley	BR1954302	19147,86	757,12	3,95	594,11	3,1	Siemers Hanley-Et	Robert Jan De Jong	Carambei/PR
Melkstad Titia Fastball 7839	HOBRAF134728	18263,31	582,39	3,19	459,15	2,51	Bomaz Fastball-Et	Melkstad Agropecuaria Ltda.	Carambei/PR
Djani Lightner Martha 1140	BX651301	18217,5	650,85	3,57	606,35	3,33	Denovo 15749 Lightner-Et	Douwe Jantinus Groenwold	Castro/PR
Friso Frenzy Estrela 2466	BR1943768	17904,15	594,52	3,32	563,77	3,15	Peak Frenzy-Et	Auke Dijkstra E/Ou Bauke Dijkstra	Ponta Grossa/PR
Fer Bia Alonso 817	BR1957567	17280,19	541,36	3,13	500,14	2,89	Fb 7683 Billy Alonso-Et	Fernando Sleutjes	Pirai Do Sul/PR
AS - DE 2,5 ATÉ 3 ANOS									
Arkafia Brenda De Capri 3299	BX642190	24297,22	674,69	2,78	756,7	3,11	Denovo 14368 Capri-Et	Armando P.Carvalho FLE/Ou Maria H.A.	Castro/PR
Datiuca Ataide Nitro 3880	BX625753	21727,3	559,74	2,58	700,54	3,22	Mir Spring Nitro-Et	Eduard Jan Petter E/Ou Alvaro Conrado Petter	Castro/PR
Frank'Anna Melinda 5827 Alphabet	BX628815	21624,44	958,9	4,43	665,47	3,08	Ocd Helix Alphabet-Et	Faz. Frankanna Agropecuaria Ltda.	Carambei/PR
Duqueza Mirna Fastball 2188	BR1938794	21406,08	763,43	3,57	666,13	3,11	Bomaz Fastball-Et	Roberto Ari De Castro Greidanus	Carambei/PR
Melkstad Angela Copyright 7381	HOBRAF134546	21226,26	595,98	2,81	644,2	3,03	Regan-Danhof Copyright-Et	Melkstad Agropecuaria Ltda.	Carambei/PR
BJ - DE 3 ANOS ATÉ 3,5 ANOS									
Constentation Joey Timberlake Te	BX661798	21550,14	636,61	2,95	664,35	3,08	Silverridge V Timberlake	Alessandro H.Dekkers E/Ou Marisa C.D.	Castro/PR
Friso Deliver Condessa 2195	BR1908467	21378,49	504,49	2,36	660,4	3,09	Ocd Jared Deliver-Et	Auke Dijkstra E/Ou Bauke Dijkstra	Ponta Grossa/PR
J.C.L. Denise 2464	BX613149	21000,56	638,66	3,04	693,64	3,3	Progenesis Sharing	Joao Cornelio Los	Carambei/PR
Roh Evita 1694 Alphabet	BX646931	20978,33	650,29	3,1	748,91	3,57	Ocd Helix Alphabet-Et	Raphael Cornelis Hoogerheide	Carambei/PR
V.D.V. Guaraci Gopro 2094	BX602115	20157,23	616,72	3,06	642,86	3,19	Peak Alltagopro-Et	Jan Ubel Van Der Vinne	Carambei/PR
BS - DE 3,5 ATÉ 4 ANOS									
J.D.F. Lolkje 2516 Redrock	BX594600	22765,33	597,16	2,62	781,47	3,43	Redrock-View Klutch-Et	Diego Dijkstra E Vinicius Dijkstra	Carambei/PR
Regia 6307 Crimson	BX607687	22290,29	763,32	3,42	782,27	3,51	Abs Crimson-Et	Marvin Epp	Palmeira/PR
Frank'Anna Evelin 5500 Junction	BX601896	21187,81	668,02	3,15	689,16	3,25	De-Su 13453 Junction-Et	Faz. Frankanna Agropecuaria Ltda.	Carambei/PR
Petter Gazela Topnotch 2895	BX609317	20924,77	520,37	2,49	623,46	2,98	Progenesis Topnotch	Roelof Petter	Castro/PR
Arkafia Pietra De Knox 2800	BR1893918	20604,79	657,85	3,19	627,86	3,05	De-Su 14233 Knox-Et	Armando P.Carvalho FLE/Ou Maria H.A.	Castro/PR
CJ - DE 4 ATÉ 4,5 ANOS									
Djani Bubblebox Bela 9166	BX602380	24337,82	612,08	2,51	694,05	2,85	Charpentier Bubblebox	Douwe Jantinus Groenwold	Castro/PR
Frank'Anna Lolita 5127 Prophecy	BR1866560	21463,41	607,86	2,83	637,25	2,97	Pine-Tree Prophecy-Et	Faz. Frankanna Agropecuaria Ltda.	Carambei/PR
Frank'Anna Jeltje 5407 Leaf	BX600178	20930,08	501,55	2,4	639,42	3,06	De-Su Altaleaf-Et	Faz. Frankanna Agropecuaria Ltda.	Carambei/PR
De Jong Nancy 1220 Orion	BX579890	20781,98	804,43	3,87	684,78	3,3	Progenesis Orion	Robert Jan De Jong	Carambei/PR
C.J.H. Flora 564 Paden	BX587049	19899,12	484,56	2,44	647,97	3,26	Tjr Jc Paden 15117-Et	Roberto Ari De Castro Greidanus	Carambei/PR
CS - DE 4,5 ATÉ 5 ANOS									
Rhoelandt 3234 Leda Meridian Jedi 2 Te	BX603404	21947,53	684,33	3,12	683,33	3,11	S-S-I Montross Jedi-Et	Ronald Rabbers E/Ou Henrieta A. V. P. R.	Castro/PR
Djani Potosi Alexia 9018	BX580186	21434,28	520,9	2,43	714,99	3,34	De-Su 13759 Potosi-Et	Douwe Jantinus Groenwold	Castro/PR
Frank'Anna Betty 4599 Disco	BX553094	21246,29	900,49	4,24	671,46	3,16	Tjr Altadisco-Et	Faz. Frankanna Agropecuaria Ltda.	Carambei/PR
Tinga Cabrocha Rooster-Red	BB23115	21042,67	475,82	2,26	435,66	2,07	Spruce-Haven Rooster-Red-Et	Luiz Roberto Madureira E/Ou Fabio B.Madureira	Castro/PR
Djani Genius Bella 8146	BX573900	20413,15	673,85	3,3	688,28	3,37	Co-Op Rb Mnrns Genius-Et	Douwe Jantinus Groenwold	Castro/PR
5 ANOS									
Rhoelandt 3131 Leda Unix Outlast	BX576861	22003,42	928,45	4,22	717,12	3,26	Progenesis Outlast	Ronald Rabbers E/Ou Henrieta A. V. P. R.	Castro/PR
Frank'Anna Alada 4732 Renegade	BX561191	21323,59	814,11	3,82	702,67	3,3	Co-Op Renegade-Et	Faz. Frankanna Agropecuaria Ltda.	Carambei/PR
Fini Renegade Beatrix 8336	BX599976	21322,65	486,02	2,28	539,36	2,53	Co-Op Renegade-Et	Agropecuaria Fini Ltda	Carambei/PR
Duqueza Berlin-Red Lydia 652 Te	BX558592	19932,06	522,74	2,62	604,19	3,03	Dg Berlin-Red-Et	Roberto Ari De Castro Greidanus	Carambei/PR
Ana Thalea Claudia 3785 Morell Te	BX575069	19521,81	645,58	3,31	601,31	3,08	Woodcrest Morell	Roberto Meindert Borg	Castro/PR
6 ANOS									
Djani 1Stclass Cristina 7010	BX533911	21327,67	639,31	3	644,65	3,02	Zahbulls Alta1Stclass-Et	Douwe Jantinus Groenwold	Castro/PR
Rhoelandt 2575 Ebydale Jordan Meridian	BX514541	19738,65	751,49	3,81	587,84	2,98	Sully Hart Meridian-Et	Ronald Rabbers E/Ou Henrieta A. V. P. R.	Castro/PR
Datiuca Silver Veracruz 2697 Te	BX557045	19060,29	590,65	3,1	600,43	3,15	Seagull-Bay Silver-Et	Eduard Jan Petter E/Ou Alvaro Conrado Petter	Castro/PR
Rhoelandt 2857 Prince Reginald Eugenio	BX551562	18912,9	791,09	4,18	567,12	3	Silverridge V Eugenio	Ronald Rabbers E/Ou Henrieta A. V. P. R.	Castro/PR
Klaas Aaltje 1924	BX551208	18013,17	550,39	3,06	535,74	2,97	Wainutawn Solomon	Agropecuaria Salomons Ltda - Me	Castro/PR
7 ANOS									
Djani Hulk Cristina 6041	BX512011	16208,62	480,93	2,97	542,53	3,35	Huntswood Rmh Altahulk	Douwe Jantinus Groenwold	Castro/PR
Adimar Beatrix Moses 826 Fiv	BB22621	16050,5	676,42	4,21	550,33	3,43	Milkhoney Destry Moses-Red	Adriaan Frederik Kok	Arapoti/PR
Djani 1Stclass Martha 6093	BX520820	12763,02	524,12	4,11	451,92	3,54	Zahbulls Alta1Stclass-Et	Douwe Jantinus Groenwold	Castro/PR
Vogler Julieta 668	BR1784765	12620,01	492,74	3,9	416,62	3,3	Miller-Ft Altaelliot-Et	Antonio Vogler	Carambei/PR
Jdeen 1710 De Rute	BR1821130	12005,58	344,87	2,87	360,15	3		Janelte Deen	Castro/PR
ADULTA JR									
Klaas Aaltje 1637	BX486297	16065,54	614,79	3,83	506,57	3,15	Stone-Rise Tostory Lavee-Et	Agropecuaria Salomons Ltda - Me	Castro/PR
Flora Clarissa Arrow 8036	BR1950844	13355,95	543,69	4,07	479,67	3,59	Startons Silver Arrow-Et	Anna Christie De Geus	Carambei/PR
Arm Suzy Draco 437	BX504285	12639,34	446,69	3,53	394,1	3,12	Mir Coin Draco 15006-Et	Armando Rabbers	Castro/PR
Flora Zizi Hotline 8026	BR1936571	12398,05	544,14	4,39	448,5	3,62	Peak Hotline-Et	Anna Christie De Geus	Carambei/PR
J.D.F. Fila 3059 Mixer	BR1971062	12127,84	482,64	3,98	415,25	3,42	Delicious Charl Mixer-Et	David Nolte	Carambei/PR



TYPE CLASS

MUITO BOA PRIMEIRO PARTO

O MODELO DE VIDA PRODUTIVA, LONGEVIDADE E BEM ESTAR DA PRODUÇÃO LEITEIRA NO BRASIL

ANIMAIS CLASSIFICADOS PARA TIPO CLASSE MUITO BOM (MB) DE 1º PARTO

01/02/2025 A 28/02/2025

REGISTRO	ANIMAL	PF	PAI	PROPRITÁRIO	MUNICÍPIO
HOBRAF199388	MELKSTAD TITIA SUGARHIGH 10356	87	FLY-HIGHER SUGARHIGH-ET	MELKSTAD AGROPECUARIA LTDA.	CARAMBEI/PR
HOBRAF192592	MELKSTAD WILHELMINA 9591	86		MELKSTAD AGROPECUARIA LTDA.	CARAMBEI/PR
HOBRAF42590	BUR JR. UNIX ELEGANCE 4890	86	CROTEAU LESPERRON UNIX	HENDRIK DE BOER E/OU REINALDO DE BOER	CASTRO/PR
HOBRAF23589	BUR JR. MITCHEL DELORES 4842	86	AURORA MITCHELL-ET	HENDRIK DE BOER E/OU REINALDO DE BOER	CASTRO/PR
HOBRAF31309	BUR JR. ROMPEN RED HELIOCITA 4859	86	TRENT-WAY-JS ROMPEN-RED-ET	HENDRIK DE BOER E/OU REINALDO DE BOER	CASTRO/PR
HOBRAF38994	FINI BLASKA HERINGA 23048	86	COLDSPRINGS BLASKA-ET	AGROPECUARIA FINI LTDA	CASTRO/PR
HOBRAF53064	ARM GRETA PARKER 1278	86	FUSTSYN PARKER-ET	ARMANDO RABBERS	CASTRO/PR
HOBRAF19232	ARM RIKA HAVE IT ALL 1198	86	SIEMERS HAVE IT ALL-ET	ARMANDO RABBERS	CASTRO/PR
HOBRAF37543	ARM JOYA FERRARO 1247	86	OCF FERRARO-ET	ARMANDO RABBERS	CASTRO/PR
HOBRAF28124	CONDE AMANDA KNOX 3785	86	DE-SU 14233 KNOX-ET	MARCO NOORDEGRAAF	CASTRO/PR
HOBRAF28384	FINI LAMBDA MAAIKE 22389 TE	86	FARNEAR DELTA-LAMBDA-ET	AGROPECUARIA FINI LTDA	CASTRO/PR
BX667635	FINI MILIT JITSKE 22117	86	STGEN CHARL MILT-ET	AGROPECUARIA FINI LTDA	CASTRO/PR
HOBRAF50287	KLAAS AALTJE 2988	86	KOEPON ALTATOP-RED	AGROPECUARIA SALOMONS LTDA - ME	CASTRO/PR
HOBRAF23537	VERIATO CRISTIANE 348	86	JIMTOWN NETWORK-RED-ET	CLEBER S. VENTURA E/OU JULIANA S. VENTURA	CARAMBEI/PR
HOBRAF58298	EMILIA CACILDA 1548	86	LEARNINGHOUSE TIJERAS-ET	JOHANNES WOLTER STRIJKER	CASTRO/PR
HOBRAF54989	FRANK'ANNA ADELITA 7174 FERRARO	86	OCF FERRARO-ET	FAZ. FRANKANNA AGROPECUARIA LTDA.	CARAMBEI/PR
HOBRAF37034	KONQUISTA DOLLY 550 ALPHABET	86	OCF HELX ALPHABET-ET	CHRISTIAN KIEWER	PALMEIRA/PR
HOBRAF199069	MELKSTAD VEDA MAJORDOMO 9431	85	PEAK MAJORDOMO	MELKSTAD AGROPECUARIA LTDA.	CARAMBEI/PR
HOBRAF192616	MELKSTAD PULPERA 10340	85		MELKSTAD AGROPECUARIA LTDA.	CARAMBEI/PR
HOBRAF199130	MELKSTAD NOBREZA TONKA 10259	85	OCF TONKA-ET	MELKSTAD AGROPECUARIA LTDA.	CARAMBEI/PR
HOBRAF49443	MELKSTAD GRACIOSA PORSHE 10235	85	SIEMERS PORSCH-ET	MELKSTAD AGROPECUARIA LTDA.	CARAMBEI/PR
HOBRAF192613	MELKSTAD TITIA 10293	85		MELKSTAD AGROPECUARIA LTDA.	CARAMBEI/PR
HOBRAF49419	MELKSTAD PEROLA ESPN 10060	85	PROGENESIS ESPN	MELKSTAD AGROPECUARIA LTDA.	CARAMBEI/PR
HOBRAF192581	MELKSTAD QUENIA 9182	85		MELKSTAD AGROPECUARIA LTDA.	CARAMBEI/PR
HOBRAF199111	MELKSTAD CECILIA OBSIDIAN 10600	85	LADYS-MANOR OBSIDIAN-ET	MELKSTAD AGROPECUARIA LTDA.	CARAMBEI/PR
HOBRAF199053	MELKSTAD MOORTJE PINBALL 10740	85	PROGENESIS PINBALL	MELKSTAD AGROPECUARIA LTDA.	CARAMBEI/PR
HOBRAF192585	MELKSTAD CASCATA 9678	85		MELKSTAD AGROPECUARIA LTDA.	CARAMBEI/PR
HOBRAF192620	MELKSTAD BELGICA 10434	85		MELKSTAD AGROPECUARIA LTDA.	CARAMBEI/PR
HOBRAF192578	MELKSTAD ESMERALDA 9164	85		MELKSTAD AGROPECUARIA LTDA.	CARAMBEI/PR
HOBRAF49480	MELKSTAD ANGELA DOORSTEP 10443	85	PEAK DOORSTEP-ET	MELKSTAD AGROPECUARIA LTDA.	CARAMBEI/PR
HOBRAF192606	MELKSTAD VITA 10152	85		MELKSTAD AGROPECUARIA LTDA.	CARAMBEI/PR
HOBRAF199052	MELKSTAD JOPIE MICROCHIP 10696	85	OCF MICROCHIP-ET	MELKSTAD AGROPECUARIA LTDA.	CARAMBEI/PR
HOBRAF49418	MELKSTAD ELEGANCE PROVERB 10059	85	PROGENESIS PROVERB	MELKSTAD AGROPECUARIA LTDA.	CARAMBEI/PR
HOBRAF192610	MELKSTAD GUAJUVIRA 10222	85		MELKSTAD AGROPECUARIA LTDA.	CARAMBEI/PR
HOBRAF56249	PETTER MARCAPE MURPHY 3906	85	ROSYLANE-LLC MURPHY-ET	ROELOF PETTER	CASTRO/PR
HOBRAF19273	LEGACY TROOPER NAARA 3994	85	PLAIN-KNOLL RENEGAD TROOPER	MARCOS PAULO KASSIES	CASTRO/PR
HOBRAF40590	LEGACY TROOPER PAETYN 4046	85	PLAIN-KNOLL RENEGAD TROOPER	MARCOS PAULO KASSIES	CASTRO/PR
HOBRAF48661	DUQUEZA FRENDA PINBALL 3387	85	PROGENESIS PINBALL	ROBERTO ARI DE CASTRO GREIDANUS	CARAMBEI/PR
HOBRAF31305	BUR JR. TROOPER SONIA 4852	85	PLAIN-KNOLL RENEGAD TROOPER	HENDRIK DE BOER E/OU REINALDO DE BOER	CASTRO/PR
HOBRAF120654	BUR JR. HAXL PENELOPE 4900 TE	85	PEAK HAXL-ET	HENDRIK DE BOER E/OU REINALDO DE BOER	CASTRO/PR
HOBRAF31307	BUR JR. UNIX WILHELMINA 4854	85	CROTEAU LESPERRON UNIX	HENDRIK DE BOER E/OU REINALDO DE BOER	CASTRO/PR
HOBRAF23588	BUR JR. TROOPER SONIA 4841	85	PLAIN-KNOLL RENEGAD TROOPER	HENDRIK DE BOER E/OU REINALDO DE BOER	CASTRO/PR
HOBRAF31311	BUR JR. UNIX HERMINIA 4862	85	CROTEAU LESPERRON UNIX	HENDRIK DE BOER E/OU REINALDO DE BOER	CASTRO/PR
HOBRAF36202	FINI OBSIDIAN HERINGA 22760	85	LADYS-MANOR OBSIDIAN-ET	AGROPECUARIA FINI LTDA	CASTRO/PR
HOBRAF103389	FINI LAMBDA MAAIKE 22774 TE	85	FARNEAR DELTA-LAMBDA-ET	AGROPECUARIA FINI LTDA	CASTRO/PR
HOBRAF27278	FINI PORSCH MAAIKE 22705	85	SIEMERS PORSCH-ET	AGROPECUARIA FINI LTDA	CASTRO/PR
HOBRAF55969	ARM LZ EPPY 1223	85	STGEN TAMPA EPPY-ET	ARMANDO RABBERS	CASTRO/PR
HOBRAF44099	ARM TEREZA LAMBDA 1262	85	FARNEAR DELTA-LAMBDA-ET	ARMANDO RABBERS	CASTRO/PR
HOBRAF10246	IRENE MONICA E-PROFIT 2970	85	DE LEENHORST E-PROFIT	JAN H. PETTER	CASTRO/PR
HOBRAF30480	GOOD SUCCESS MADCAP 66 ZEBRA	85	BLUMENFELD ZEBRA-ET	GIOVANI ESBAGO	MISSAL/PR
HOBRAF32224	CONDE LINDA KOKOMO 3828	85	DENOVO 14242 KOKOMO-ET	MARCO NOORDEGRAAF	CASTRO/PR
HOBRAF35235	CONDE JANAINA NETO 3784	85	S-S-I DOC NETO-ET	MARCO NOORDEGRAAF	CASTRO/PR
HOBRAF08988	CONDE DHORA KNOX 3680	85	DE-SU 14233 KNOX-ET	MARCO NOORDEGRAAF	CASTRO/PR
HOBRAF187169	PRINCESINA CATAN 829	85		CORNELIO GUILHERME LOS	CARAMBEI/PR
BR1956908	PRINCESINA THANOS BIANCA 786	85	S-S-I RIVETING THANOS-ET	CORNELIO GUILHERME LOS	CARAMBEI/PR
HOBRAF45608	PRINCESINA BADROCK ROSA 853	85	SEKITA BADROCK 70698 NOBLE	CORNELIO GUILHERME LOS	CARAMBEI/PR
HOBRAF46017	FINI CRUSHABULL MAAIKE 23033 TE	85	OH-RIVER-SYC CRUSHABULL-ET	AGROPECUARIA FINI LTDA	CASTRO/PR
HOBRAF22162	FINI ALLEYOOP HERINGA 22603	85	BRABANTDALE ALLEYOOP	AGROPECUARIA FINI LTDA	CASTRO/PR
HOBRAF44581	KLAAS REINO 2968	85	FARNEAR UPSIDE-ET	AGROPECUARIA SALOMONS LTDA - ME	CASTRO/PR
HOBRAF58583	KLAAS AALTJE 3013 TE	85	GENOSOURCE CAPTAIN-ET	AGROPECUARIA SALOMONS LTDA - ME	CASTRO/PR
HOBRAF40571	KLAAS BOMBERO 2956	85	PROGENESIS ESPN	AGROPECUARIA SALOMONS LTDA - ME	CASTRO/PR
HOBRAF31284	KLAAS ESTRELA 2929	85	SIEMERS HAVE IT ALL-ET	AGROPECUARIA SALOMONS LTDA - ME	CASTRO/PR
BX669246	KLAAS VITORIA 2748	85	S-S-I BG LEGACY EXCEED-ET	AGROPECUARIA SALOMONS LTDA - ME	CASTRO/PR
BR1970826	VERIATO CLARA 337	85	S-S-I RIVETING THANOS-ET	CLEBER S. VENTURA E/OU JULIANA S. VENTURA	CARAMBEI/PR
HOBRAF191233	VERIATO CELIA 345	85		CLEBER S. VENTURA E/OU JULIANA S. VENTURA	CARAMBEI/PR
HOBRAF48328	GEHRMANN SARACA RUBELS-RED 7506	85	HOOGERHORST DG OH RUBELS-RED	GRETCHEN A. GEHRMANN E SILVANA V. G. KUGLER	CARAMBEI/PR
HOBRAF37687	EMILIA TEXAS 1457	85	PEAK EASTWOOD-ET	JOHANNES WOLTER STRIJKER	CASTRO/PR
HOBRAF13864	EMILIA HELIOTICA MERCURY 1401	85	MERCURY ET	JOHANNES WOLTER STRIJKER	CASTRO/PR
HOBRAF14369	ANA THALEA SABRINA 5714 ORACLE	85	WINSTAR ORACLE-ET	ROBERTO MEINDERT BORG	CASTRO/PR
HOBRAF10042	ANA THALEA CHAMPAGNE 5625 HUGO	85	DENOVO 15492 HUGO-ET	ROBERTO MEINDERT BORG	CASTRO/PR
HOBRAF09864	ANA THALEA BRAE 5624 ARENA TE	85	DENOVO 16294 ARENA-ET	ROBERTO MEINDERT BORG	CASTRO/PR
BX672583	ANA THALEA SONIA 5572 CHANDLER	85	DENOVO 16241 CHANDLER-ET	ROBERTO MEINDERT BORG	CASTRO/PR
HOBRAF45187	KONQUISTA FELINA 571 THANOS	85	S-S-I RIVETING THANOS-ET	CHRISTIAN KIEWER	PALMEIRA/PR
HOBRAF48125	FRANK'ANNA ALFAFA 7109 ALPHABET	85	OCF HELX ALPHABET-ET	FAZ. FRANKANNA AGROPECUARIA LTDA.	CARAMBEI/PR
HOBRAF49903	FRANK'ANNA JUNINA 7139 ZEBRA	85	BLUMENFELD ZEBRA-ET	FAZ. FRANKANNA AGROPECUARIA LTDA.	CARAMBEI/PR
HOBRAF44671	FRANK'ANNA ODALISCA 7072 PINBALL	85	PROGENESIS PINBALL	FAZ. FRANKANNA AGROPECUARIA LTDA.	CARAMBEI/PR
HOBRAF49924	FRANK'ANNA MARIBEL 7164 HALIFAX	85	AOT HALIFAX-ET	FAZ. FRANKANNA AGROPECUARIA LTDA.	CARAMBEI/PR
HOBRAF45189	KONQUISTA AMALIA 573 HIGH DEMAND	85	ADAWAY HIGH DEMAND 2390-ET	CHRISTIAN KIEWER	PALMEIRA/PR
HOBRAF39696	KONQUISTA MONALISA 563 MIXER	85	DELICIOUS CHARL MIXER-ET	CHRISTIAN KIEWER	PALMEIRA/PR
HOBRAF37032	KONQUISTA TAIS 548 JAYLEN	85	FB 339750 SKYWALK JAYLEN-ET	CHRISTIAN KIEWER	PALMEIRA/PR
HOBRAF116423	KONQUISTA ANDREA 559 THANOS	85	S-S-I RIVETING THANOS-ET	CHRISTIAN KIEWER	PALMEIRA/PR
HOBRAF37036	KONQUISTA EVA 552 JAYLEN	85	FB 339750 SKYWALK JAYLEN-ET	CHRISTIAN KIEWER	PALMEIRA/PR
HOBRAF58794	DATUCCA VIS FERRY 4889	85	DELICIOUS CHARL VIS-ET	EDUARDO JAN PETTER E/OU ALVARO CONRADO PETTER	CASTRO/PR
HOBRAF49341	DATUCCA GOTHAM BLESJE 4736	85	DENOVO 2774 GOTHAM-ET	EDUARDO JAN PETTER E/OU ALVARO CONRADO PETTER	CASTRO/PR
HOBRAF72374	DATUCCA VIS LEIA 4930	85	DELICIOUS CHARL VIS-ET	EDUARDO JAN PETTER E/OU ALVARO CONRADO PETTER	CASTRO/PR
HOBRAF32032	OURO BRANCO UREANA UPSWING 1258	85	PEAK UPSWING-ET	AGROPECUARIA FAZENDA OURO BRANCO LTDA	PALMEIRA/PR

TYPE CLASS

EXCELENTE

O MODELO DE VIDA PRODUTIVA, LONGEVIDADE E BEM ESTAR DA PRODUÇÃO LEITEIRA NO BRASIL

ANIMAIS CLASSIFICADOS PARA TIPO CLASSE EXCELENTE (EX)

01/02/2025 A 28/02/2025

REGISTRO	ANIMAL	PF	PAI	PROPRITÁRIO	MUNICÍPIO
BX625500	ARM LEDA DOC 958	93	WOODCREST KING DOC	ARMANDO RABBERS	CASTRO/PR
BR1848606	GEHRMANN BANANA INCREDIBULL 478	92	RIVERDOWN INCREDIBULL RED	GRETCHEN A. GEHRMANN E SILVANA V. G. KUGLER	CARAMBÉ/PR
BX602523	DATJUCA YODA DESAIRE 3599	92	CAL-ROY-AL YODA-ET	EDUARD JAN PETTER E/OU ALVARO CONRADO PETTER	CASTRO/PR
HOBRAF199015	MELKSTAD VITALINA TIMBERLAKE 7216	91	SILVERRIDGE V TIMBERLAKE	MELKSTAD AGROPECUARIA LTDA.	CARAMBÉ/PR
BX601837	ARM JACKIE DOC 870	91	WOODCREST KING DOC	ARMANDO RABBERS	CASTRO/PR
BX519237	ARM MATTY MEGASIRE 508	91	BUTZ-HILL MEGASIRE-ET	ARMANDO RABBERS	CASTRO/PR
BX598234	ARM JOYA GRADE 834	91	FARNEAR-BH 1ST GRADE-ET	ARMANDO RABBERS	CASTRO/PR
BR1884981	GEHRMANN BOLACHA SHOUT-OUT 521	91	LADYS-MANOR SHOUT-OUT-ET	GRETCHEN A. GEHRMANN E SILVANA V. G. KUGLER	CARAMBÉ/PR
BR1892654	EMILIA PRINCESA 885	91	WOODCREST KING DOC	JOHANNES WOLTER STRIJKER	CASTRO/PR
BX666494	DUQUEZA ROMKJE ALTITUDE RED 2081	91		ROBERTO ARI DE CASTRO GREIDANUS	CARAMBÉ/PR
BX636381	DATJUCA CRUSSHABULL FERRY 4015	91	OH-RIVER-SYC CRUSHABULL-ET	EDUARD JAN PETTER E/OU ALVARO CONRADO PETTER	CASTRO/PR
BX599608	OURO BRANCO HILDA TIEROD 1027	91	PEAK ALTATIEROD-ET	AGROPECUARIA FAZENDA OURO BRANCO LTDA	PALMEIRA/PR
BX655245	OURO BRANCO SALLY DALLAS 1003	91	PROGENESIS DALLAS	AGROPECUARIA FAZENDA OURO BRANCO LTDA	PALMEIRA/PR
HOBRAF199089	MELKSTAD DIACIRA SHELBY 7860	90	OCD SHELBY-ET	MELKSTAD AGROPECUARIA LTDA.	CARAMBÉ/PR
BX610287	BUR JR. HONDA WILHELMINA 4044	90	N-SPRINGHOPE HONDA-ET	HENDRIK DE BOER E/OU REINALDO DE BOER	CASTRO/PR
BX639845	EMILIA CERSEI 1048	90	DAWSON	JOHANNES WOLTER STRIJKER	CASTRO/PR
BR1950793	EMILIA IZZY 1112 TE	90		JOHANNES WOLTER STRIJKER	CASTRO/PR
BR1948008	PRINCESINA KANZO QUITUTE 695	90		CORNELIO GUILHERME LOS	CARAMBÉ/PR
BR1927772	KONQUISTA ROSALINA 171 BRASS	90	BLUMENFELD FRAZLD BRASS-ET	CHRISTIAN KLIEWER	PALMEIRA/PR
BX630928	DUQUEZA INDIANA PURSUIT 2059	90	PINE-TREE-I PURSUIT	ROBERTO ARI DE CASTRO GREIDANUS	CARAMBÉ/PR
BR1927918	DATJUCA DAWSON BELEZA 3939	90	TJR DUKE DAWSON-ET	EDUARD JAN PETTER E/OU ALVARO CONRADO PETTER	CASTRO/PR
BX621268	OURO BRANCO RIALMA OXYGEN 1081	90	PROGENESIS OXYGEN	AGROPECUARIA FAZENDA OURO BRANCO LTDA	PALMEIRA/PR



APCBRH

Associação Paranaense de Criadores de Bovinos da Raça Holandesa

NOSSA FORÇA VEM DO LEITE.

REGISTRO

Registro de Animais
Melhoramento Genético
Avaliação Genética
Teste Genômico

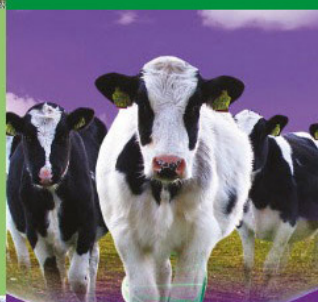

CLASSIFICAÇÃO

Análise da Conformação
Raça Holandesa
Raça Jersey

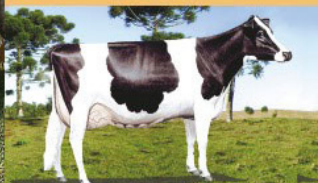

LABORATÓRIO DE ANÁLISE

Análise de Leite:
indústrias e produtores
Composição (%G, %P, % Sólidos,
Lactose) e CCS
Contagem Bacteriana Total (CPP)
Ureia e Caseína

PARLEITE

Gestão de Controle de Qualidade
Gestão Zootécnica
Gestão de Controle Leiteiro



LABORATÓRIO SANIDADE (Diagnóstico)

Diagnóstico BVD-IBR
Teste de Prenhez
Leucose
Neospora
Brucelose

PROGRAMAS DE INFORMÁTICA GESTÃO DE REBANHOS



VITALÍCIAS 90/100

VACAS VITALÍCIAS COM MAIS DE 90 MIL KG LEITE | STATUS LACTAÇÃO: ENCERRADAS

01/01/2025 A 31/01/2025

REGISTRO	ANIMAL	TIPO	LAC	DL	PRODUÇÃO KG	GORD KG	GORD %	PROT %	PROT \$	NOME DO PAI	PROPRIETÁRIO	MUNICÍPIO
BX531849	Frank'Anna Princesa 4230 Roble		5	2740122955,03	4416,38	3,59	4036,56	3,28		Lone Oak Acres Altaroble Et	Faz. Frankanna Agropecuária Ltda.	Carambel/PR
BX449606	Rodrigues Thomaz Paloma	B 79	8	3234120834,11	3301,91	2,73	3595,27	2,98		Tom Anna Planet Brent Et	Eduardo Rodrigues Thomaz E/Ou Afranio Junior Sala	Sao Jorge Do Oeste/PR
BX484188	Marten'S Tina 319 Dorcy		8	2688105720,59	3437,52	3,25	2970,93	2,81		Coyne Farms Dorcy Et	Maarten Zegwaard	Castro/PR
BX516780	Conde Aberlin Lottery 2328	B+ 83	7	2164105008,29	3297,37	3,14	3284,68	3,13		Straussdale Pint Lottery Et	Marco Noordegraaf	Castro/PR
BX486297	Klaas Aaltje 1637	B+ 80	6	2453101714,06	3698,63	3,64	3295,43	3,24		Stone Rise Tostory Lavee Et	Agropecuaria Salomons Ltda Me	Castro/PR
BX460625	Hbk Mariana 199		8	3348101413,73	3192,86	3,15	2962,43	2,92		Halo Toystory Davis	Haroldo Luiz Rodrigues Filho	Pirai Do Sul/PR
BX533911	Djani 1Stclass Cristina 7010		5	191897585,32	3234,04	3,31	3016,64	3,09		Zahbulls Alta1Stclass Et	Douwe Jantinus Groenwold	Castro/PR
BX507265	Djani Yano Alexia 6017		6	221696623,48	2690,25	2,78	2943,47	3,05		Co Op Upd Planet Yano Et	Douwe Jantinus Groenwold	Castro/PR
BR1792997	Marten'S Primavera 480 Alright	B+ 81	7	216296024,07	2897,06	3,02	2859,34	2,98		Vision Gen Alright Et	Maarten Zegwaard	Castro/PR
BX515451	Rhoelandt 2575 Ebydale Jordan Meridian	B+ 84	4	222095978,4	3804,53	3,96	2945,84	3,07		Sully Hart Meridian Et	Ronald Rabbers E/Ou Henrieta A. V. P. Rabbers	Castro/PR
BR1784479	Stockler Maraisa 259 Super	B+ 83	8	215395241,95	3174,99	3,33	2824,13	2,97		Charlesdale Superstition Et	Jose Nelson Stockler	Castro/PR
BX557045	Datiuca Silver Veracruz 2697 Te	B+ 82	5	183192457,79	2756,9	2,98	2810,85	3,04		Seagull Bay Silver Et	Eduard Jan Petter E/Ou Alvaro Conrado Petter	Castro/PR
BX482974	Marpri Zuleika 0971 Beau	MB 85	6	271692205,17	3985,96	4,32	3171,02	3,44		Regancrest Beau Et	Marcos Vinicius Napoli	Castro/PR
BX488204	Selvaverde Martha 5691		8	285192111,01	3367,44	3,66	2868,42	3,11		Charlesdale Superstition Et	Teunis Jan E. John Herman Groenwold	Castro/PR
BX515165	G.A.C.P. Anita Gameday 416	MB 85	6	246091188,25	2211,93	2,43	2710,78	2,97		R E W Gameday	Gilmar Antonio Carneiro De Paula	Castro/PR
BR1753140	Frieslandia Anneke 1219	B+ 82	6	242090775,76	2786,67	3,07	2747,11	3,03		Boldi Handmade	Sybren De Jong	Arapoti/PR
BX513335	Tinga Aveia		6	181090137,25	2067	2,29	2599,71	2,88		River Bridge Co Op Troy Et	Luiz Roberto Madureira E/Ou Fabio B.Madureira	Castro/PR
BX458945	Campolat Gillespy Diolinda 3085	B+ 80	8	256290080,19	2945,68	3,27	2721,44	3,02		De Su Gillespy Et	Marcos Paulo Kassies	Castro/PR

TOUROS

TOUROS MAIS UTILIZADOS PARA COBERTURA
RAÇA HOLANDESA APCBRH / ABCBRH

01/02/2025 ATÉ 28/02/2025

REGISTRO	TOURO	TOTAL	EMPRESA
HOBAS000433	OCD CONNOR-ET	245	SEMEX DO BRASIL COM. IMP. E EXP. LTDA.
AX162943	GENOSOURCE ROYAL FLUSH-ET	215	SEXING TECHNOLOGIES DO BRASIL
HOBAM01987	LARS-ACRES SSI B JUTTE-ET	136	SELECT SIRES DO BRASIL GENETICA LTDA.
HOBAS000580	PEAK ALTAORIONSBELT-ET	122	ALTA GENETICS DO BRASIL LTDA
HOBAM01644	SANDY-VALLEY ESQUIRE-ET	119	SELECT SIRES DO BRASIL GENETICA LTDA.
HOBAS00112	DENOVO 19050 AGENT-ET	117	PECPLAN ABS IMPORTACAO E EXPORTACAO LTDA
HOBAS000605	PROGENESIS VIBES-ET	98	SEMEX DO BRASIL COM. IMP. E EXP. LTDA.
HOBAS000732	MELARRY JAIPUR-ET	96	SEXING TECHNOLOGIES DO BRASIL
HOBAS00049	SANDY-VALLEY P EMPOWER-ET	95	PECPLAN ABS IMPORTACAO E EXPORTACAO LTDA
HOBAS000880	S-S-I SHEEPSTER MICAN-ET	89	SELECT SIRES DO BRASIL GENETICA LTDA.
HOBAS00404	PROGENESIS PROACTIVE	88	SEMEX DO BRASIL COM. IMP. E EXP. LTDA.
HOBAS000678	BEYOND HI-FIVE-ET	83	SEMEX DO BRASIL COM. IMP. E EXP. LTDA.
HOBAS000661	CLEAR-ECHO LINEBACKER-ET	83	SEMEX DO BRASIL COM. IMP. E EXP. LTDA.
HOBAS000679	FARNEAR SPECIALTIME-ET	79	SEXING TECHNOLOGIES DO BRASIL
AX158269	GENOSOURCE CAPTAIN-ET	78	SEXING TECHNOLOGIES DO BRASIL
HOBAS000493	DENOVO 80250 HUMBOLT-ET	77	PECPLAN ABS IMPORTACAO E EXPORTACAO LTDA
HOBAM01426	JOOK ESTN QUALITY-ET	71	SEXING TECHNOLOGIES DO BRASIL
HOBAS000615	PEAK CASIMIRO-ET	68	GENEX GENETICA BRASIL LTDA
HOBAM01989	HOUJIN SSI HAYK CREASON-ET	65	SELECT SIRES DO BRASIL GENETICA LTDA
HOBAS00286	STGEN CAP SOLO-ET	65	SEXING TECHNOLOGIES DO BRASIL

FUTURO DA NOSSA GENÉTICA



EM DESTAQUE O TOURO
OCD CONNOR-ET

NOSSOS PARCEIROS

