

JORNAL

ANO 1 | EDIÇÃO 1 | NOVEMBRO | 2024

MILKOMUNICA

PUBLICAÇÃO OFICIAL DA ASSOCIAÇÃO PARANAENSE DE CRIADORES DE BOVINOS DA RAÇA HOLANDESA

FOTO DIVULGAÇÃO FAZENDA ENGENHO VELHO

WEB + LEITE TRAZ MAIS INFORMAÇÕES PARA A VENDA E GESTÃO DO SEU REBANHO

**PORTAS ABERTAS TRAZ
IMPORTANTES VISITAS**
PÁGINA 5

**PARANÁ FAZ E MOSTRA
VEM COM NOVIDADES**
PÁGINA 6 E 7

**O TÉCNICO RESPONDE
SOBRE CLASSIFICAÇÃO**
PÁGINA 8

FIQUE ATENTO PARA AS NOVAS TABELAS DO CONTROLE LEITEIRO OFICIAL

COM A PALAVRA

O PRESIDENTE



João Guilherme R. L. Brenner
Diretor-Presidente da APCBRH

Prezado leitor

A APCBRH, seguindo a linha de aprimoramento constante está lançando a sua 1ª edição do jornal digital “Milkomunica”, com edições mensais!

Atuando a sete décadas no desenvolvimento da raça Holandesa, a Associação Paranaense de Bovinos da Raça Holandesa mantém em seu DNA a inovação, assim, estamos trazendo para você leitor o jornalismo digital, uma nova forma de te apresentar os nossos destaques, serviços, temas técnicos, entre outras informações relevantes para o seu negócio.

Os associados, clientes e parceiros podem colaborar com o conteúdo do jornal Milkomunica, enviando sugestões de temas que sejam relevantes para a cadeia produtiva do leite e o agro-negócio, para o e-mail: comunicacao@apcbrh.com.br

Conto com todos para que cada vez mais possamos nos fortalecer e seguir juntos em prol da raça e visando suprir as necessidades dos produtores.

Boa leitura!

“Que cada vez
mais possamos
nos fortalecer e
seguir juntos em
prol da raça”

COM A PALAVRA

O SUPERINTENDENTE



“Se tem um fator de sucesso das entidades e empresas é a comunicação”

By Dr. Altair Antonio Valloto
Superintendente Técnico da APCBRH

Prezados associados, parceiros e clientes

Estamos muito felizes em compartilhar uma novidade que contribuirá com a história do Holandês no Paraná. Estamos lançando a 1ª Edição do Jornal Milkomunica, esta inovação irá levar para todos que participam da cadeia produtiva do leite, dados, informações e resultados, dos animais que são destaques a nível estadual, nacional e internacional, bem como os criadores que fazem a diferença em produção, conformação, saúde e bem-estar dos animais.

Se tem um fator de sucesso das entidades e empresas é a comunicação. Ela tem o poder de apresentar, motivar, e principalmente dar o valor devido as coisas boas e corretas que se tem no mercado e principalmente ampliar nossos conhecimentos para que possamos planejar e cada vez mais obtermos resultados sustentáveis em nossos negócios.

Mensalmente estaremos divulgando as vacas que são destaque em produção em suas respectivas categorias (idade, 2X, 3X, 305d, 365d), também aquelas que na sua vida produtiva já produziram mais de 90 mil litros de leite. É importante ressaltar que para alcançar esses resultados elas precisam ter uma conformação muito boa e ou excelente sendo assim estaremos levando para vocês o nome daquelas que foram destaque na conformação para tipo no 1º parto e as vacas que são Excelente em conformação (EX), inclusive estudos já demonstraram que elas vivem mais, produzem mais e sempre estão mais saudáveis. Além disso tudo a publicação trará também informações de quais touros (sêmen) estão sendo mais usados em nossos rebanhos para que você possa ter uma visão mais ampla para onde está indo nossa genética.

Temos orgulho dos nossos associados, esta será uma forma de mostrar para todos o quanto vocês são bons no que fazem e temos que falar para todos que tudo é possível quando fazemos as coisas com dedicação, conhecimento e amor.

Boa leitura.



ASSOCIAÇÃO PARANAENSE DOS CRIADORES
DE BOVINOS DA RAÇA HOLANDESA

Rua Professor Francisco Dranka, 608 | Bairro Orleans, Curitiba (PR) | CEP 81200-404
(41) 2105-1733 | www.apcbrh.com.br

DIRETORIA GESTÃO 2022-2025

DIRETOR-PRESIDENTE

João Guilherme R. L. Brenner

1º VICE-PRESIDENTE: Raphael Cornelis Hoogerheide

2º VICE-PRESIDENTE: Adriaan Frederik Kok

3º VICE-PRESIDENTE: Artur Sawatzky

4º VICE-PRESIDENTE: Ronei Volpi

1º SECRETÁRIO: Armando Rabbers

2º SECRETÁRIO: Korstiaan Bronkhorst

1º TESOUREIRO: Charles Hendrik Salomons

2º TESOUREIRO: Adriano Renato Kiers

CONSELHO FISCAL TITULAR E SUPLENTE

Marcos Epp, Edilson Yasuhiko Komagome, Rubens Arns Neumann,
Armando de Paula Carvalho Filho e Maciel Omar Cumunello

PRESIDENTE CONSELHO DELIBERATIVO TÉCNICO-CDT

Hilton Silveira Ribeiro

SUPERINTENDENTE TÉCNICO SRG E ADMINISTRATIVO

Dr. Altair Antonio Valloto

CONTATO

Alessandra Gonçalves da Silva | 41 9146-4792

JORNAL MILKOMUNICA

Publicação Oficial da Associação Paranaense dos
Criadores de Bovinos da raça Holandesa

REDAÇÃO | EQUIPE VALOR EDITORA

Projeto Gráfico e Editorial: Helô Costa

Edição | Helô Costa - RP 00127/MG

Diagramação | Esther Figueiredo

Editor de Fotografia | Wagner Correa - RP 0022293/MG

Web | Gilberto Alves



www.milkomunica.com.br



@apcbrh



@apcbrh

EDITORIAL



By Helô Costa

Editora

Caros leitores

Damos início a um novo projeto para a raça Holandesa no Paraná. O Jornal Milkomunica nasce para ser a publicação oficial de registro histórico da raça no Estado. Um projeto que mostrará a história, as conquistas, os desafios, o dia a dia do associado, da associação e de todo o seu meio.

A pedra fundamental é fincada com o apoio da diretoria representada pelo presidente João Brenner e Dr. Altair Valloto.

Um dos destaques da nossa publicação são os números... E temos muitos números significativos... Eles são obtidos por meio do excelente serviço prestado pela Associação Paranaense no campo. O caderno Milk Rank terá periodicidade mensal e será uma excelente fonte de informação como fomento de negócios e apelo mercadológico. Associados, aproveitem e utilizem a publicação como ferramenta para divulgar a excelência do trabalho que vocês executam na criação e na evolução da raça Holandesa para o Brasil e o mundo.

Eu e minha equipe expressamos a honra e o orgulho de participar da história do Paraná e poder mostrar um pouquinho do sério trabalho que desenvolvem no dia a dia para a evolução do Holandês.

Aproveitem a edição e até o nosso próximo encontro!

“Um projeto que mostrará a história, as conquistas, os desafios, o dia a dia...”

NOVOS ÍNDICES NO SISTEMA WEB+LEITE

Agora o associado tem uma nova ferramenta para avaliar a saúde das vacas recém-paridas e o desempenho do seu rebanho



FOTO DIVULGAÇÃO FAZENDA FINI

By Dr. Altair Antonio Valloto |
Superintendente Técnico da APCBRH

O sistema WEB+Leite traz novos relatórios para os associados, já está disponível o Índice de Transição de Vacas, conhecido como TCI. A ferramenta permite monitorar o desempenho individual das vacas recém-paridas e o desempenho dos rebanhos leiteiros.

Isso só foi possível graças a parceria da Associação Paranaense com Associação Brasileira dos Criadores de Bovinos da Raça Holandesa e a Universidade Federal do Paraná que desenvolveu esses relatórios. Importante ressaltar que o TCI criado pelo Prof. Ken Nordlund da Universidade de Wisconsin-Madison, nos Estados Unidos e agora está disponível para os associados da raça Holandesa no Brasil.

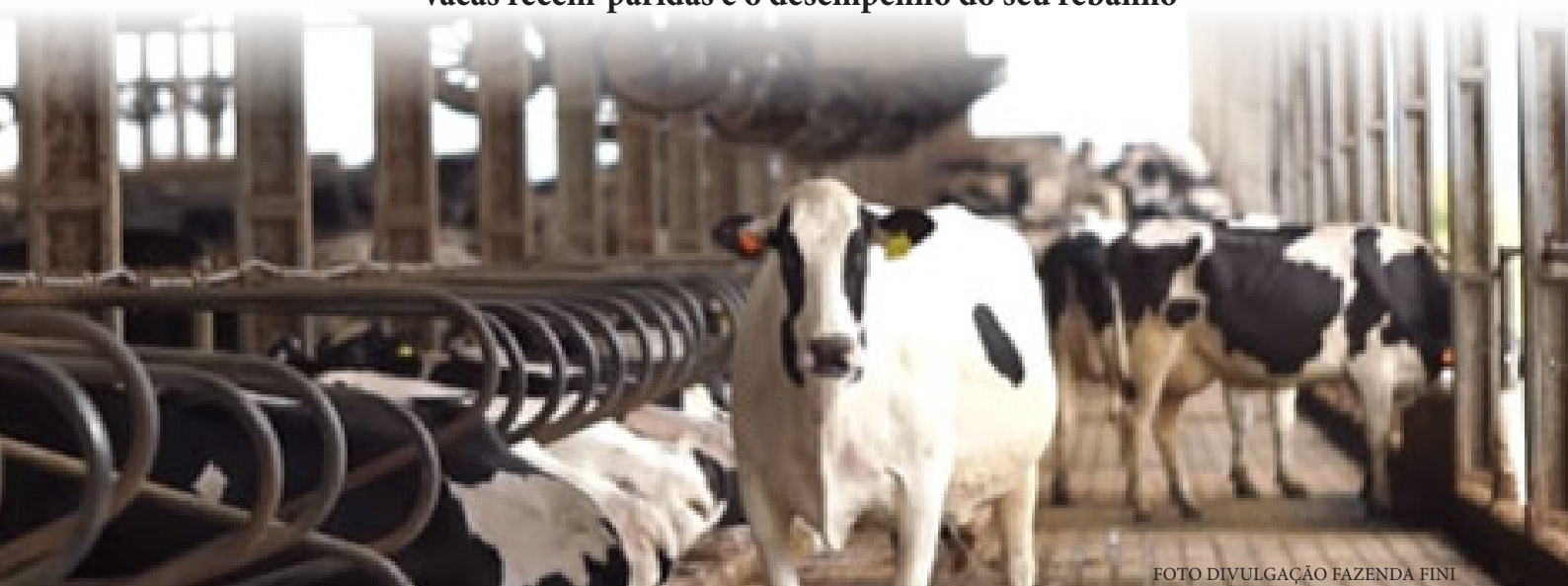
COMO FUNCIONA

O TCI analisa o período de transi-

ção de vacas leiteiras, definido como o intervalo entre as três semanas anteriores e as três semanas seguintes ao parto. Para isso, o índice usa dados de Controle Leiteiro e Registro Genealógico de forma poder avaliar e monitorar este momento das vacas que é considerado crucial em suas vidas.

Para chegar à metodologia do TCI houve a união das equipes técnicas das associações e o Grupo de Leite da UFPR coordenadas pelo professor doutor Rodrigo de Almeida. Ele explica que para aplicar o índice é preciso partir de uma estimativa para cada animal: “Estima-se uma produção de leite prevista para cada recém-parida do rebanho. Esta produção estimada é baseada no desempenho da própria vaca na primeira lactação. É como se cada vaca fosse o seu próprio controle, e é por isso que este índice funciona para todos os rebanhos, independente do seu tamanho e da sua produtividade. Almeida ressalta a participação da

sua aluna orientada de doutorado, Danieli Cabral da Silva, na época da pesquisa quando os dois chegaram à conclusão na pesquisa que o TCI é uma ferramenta eficiente para monitorar a saúde das vacas recém-paridas e o desempenho dos rebanhos leiteiros. “O TCI também pode ser usado para monitorar o desempenho individual de vacas recém-paridas, mas, ainda mais importante, é um índice de rebanho, ou seja, todo rebanho possuirá mensalmente vacas que produzem aquém ou além do esperado (TCI negativo ou positivo), mas o importante é que a média de TCI no mês seja positiva”, conclui o professor.

TCI NA WEB

Os relatórios e gráficos já estão disponíveis nos portais da Associação Brasileira e da Associação Paranaense por meio do portal WEB+LEITE. Para obter mais informações, procure a equipe da APCBRH.



Leila Garcia, Kely Almeida e Dr. Altair Valloto

VISITA OURO

No mês de novembro, a Associação Paranaense recebeu em sua sede a visita da Gerente de Investimentos do ParanáBanco, Kely Cristina Nadaline de Almeida. Ela foi recebida pela Gerente do Financeiro da APCBRH Leila Garcia e pelo Superintendente Técnico Dr. Altair Valloto, que aproveitaram para mostrar os serviços e falar sobre as necessidades dos nossos associados. A empresa é parceira Ouro da entidade.

APROXIMANDO DO MERCADO

Estudantes do curso de Medicina Veterinária da PUC visitaram as instalações da Associação Paranaense de Criadores de Bovinos da Raça Holandesa. Os alunos foram recebidos pelo Superintendente Técnico Dr. Altair Valloto e pelo Gerente da Parleite José Augusto que apresentaram os serviços, produtos e as diversas estruturas da entidade. Uma ótima oportunidade de aproximação dos acadêmicos à criação de bovinos.



FOTOS ARQUIVO APCBRH



DE OLHO NO MERCADO

Sempre de olho no mercado paranaense, nacional e internacional, a Associação Paranaense recebeu no mês de novembro de 2024 o CEO do Grupo Datacenso, Claudio Shimoyama. O Superintendente Técnico da APCBRH, Dr. Altair Valloto aproveitou a visita para saber mais detalhes sobre o cenário atual do leite e o futuro do mercado.



NOVO ASSOCIADO
BRUNO DOS REIS COSTA
FAZENDA COSTA
SÃO JORGE D'OESTE - PR
Objetivo: Registro Genealógico
Técnico: Dr. Rafael Batista Leal



NOVA ASSOCIADA
DENISE DE FATIMA
RONCOSKI FLORENTINO
FAZ. DOURADA SUL
SÃO JOSÉ DOS PINHAIS - PR
Objetivo: Registro Genealógico
Técnico: Dr. Silvano Valoto

NOVO ASSOCIADO
ROSELI C.DE LIMA SEBOLD
E/OU CEZAR A.L. SEBOLD
AGROPECUÁRIA SEBOLD
IVAIPORÁ - PR
Objetivo: Registro de animais
Técnico: Rita Gaia



Sejam todos bem-vindos!

NOVO ASSOCIADO

DIEGO SEBASTIÃO RIBEIRO
CHÁCARA FORTUNA
CARAMBEÍ - PR
Objetivo: Registro Genealógico
Técnico: Rita Gaia



NOVO ASSOCIADO

IGOR STEKLAIN
DREAM MILK RANCH MS
LAPA - PR
Objetivo: Registro Genealógico
Técnico: Dr. Silvano Valoto



NOVO ASSOCIADO

JHEISON CARLOTO E/OU
KETLYN BORGES C.CARLOTO
SÍTIO RECANTO DAS AVES
TRÊS BARRAS DO PARANÁ - PR
Objetivo: Registro Genealógico
Técnico: Dr. Rafael Batista Leal



NOVO ASSOCIADO

WILSON MARQUES POVINHA
SÍTIO SAO PAULO | SANTANA DO ITARARÉ-PR
Objetivo: Registro Genealógico e Controle Leiteiro

Estou feliz em recebê-los!



Como a Classificação para Tipo pode ajudar no aumento da produção e sobrevivência das minhas vacas?

By Dr. Pedro Guimarães Ribas Neto | Médico Veterinário



A Classificação Linear para Tipo ou Análise da Conformação, indica quais são as características fisiológicas e funcionais que precisamos melhorar na próxima geração e que impactam a produção de leite, a sobrevivência e o conforto da vaca.

Quando analisamos o úbere na sua conformação, evidenciamos características que têm maior impacto na produção, como a altura e largura de ubere posterior. Ao analisarmos sua profundidade e úbere anterior, identificamos as

vacas que poderão sair do rebanho antes de pagarem seu investimento na criação, por serem descartadas prematuramente.

Outro ponto de extrema importância é a conformação das pernas e seus pés. Vacas bem conformadas nesse conjunto, se locomovem melhor e sofrem menos pressão do ambiente e claudicação, permitindo que se desloquem mais vezes ao cocho de água e alimento, produzindo mais leite.

A garupa nivelada, larga com lombo firme e posição adequada

da articulação coxo femural, facilita sua locomoção e permite úberes bem inseridos e largos.

E por fim, ao analisar sua estrutura corporal, que chamamos de Força Leiteira, identificamos vacas fortes, profundas com grande capacidade para ingestão de forragem e mais produção leiteira. Mas todas essas características sem os quatro pilares da produção, que são: saúde, genética, manejo e nutrição, não funcionam em nenhuma parte do mundo.

FOTO ARQUIVO PESSOAL





APLICATIVO SMARTGEN\$\$



NOVA FERRAMENTA PARA SELEÇÃO E MELHORAMENTO GENÉTICO

1 PREDIÇÃO DOS VALORES
GENÉTICOS DOS ANIMAIS

2 ACASALAMENTO DOS
ANIMAIS

Agora, **VOCÊ ASSOCIADO**, que registra seus animais, pode ter a **PREDIÇÃO GENÉTICA** pela Inteligência Artificial - IA e **ACASALAMENTOS** dos seus ANIMAIS, no seu CELULAR, através do APLICATIVO SMARTGENSS da APCBRH de forma automática, ou seja, apenas baixando o aplicativo e inserindo a identificação do animal.

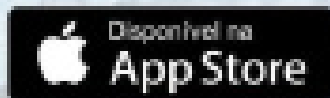

Para solicitar o serviço, entre em contato com a equipe técnica da APCBRH ou através do  (41) 98436 7419



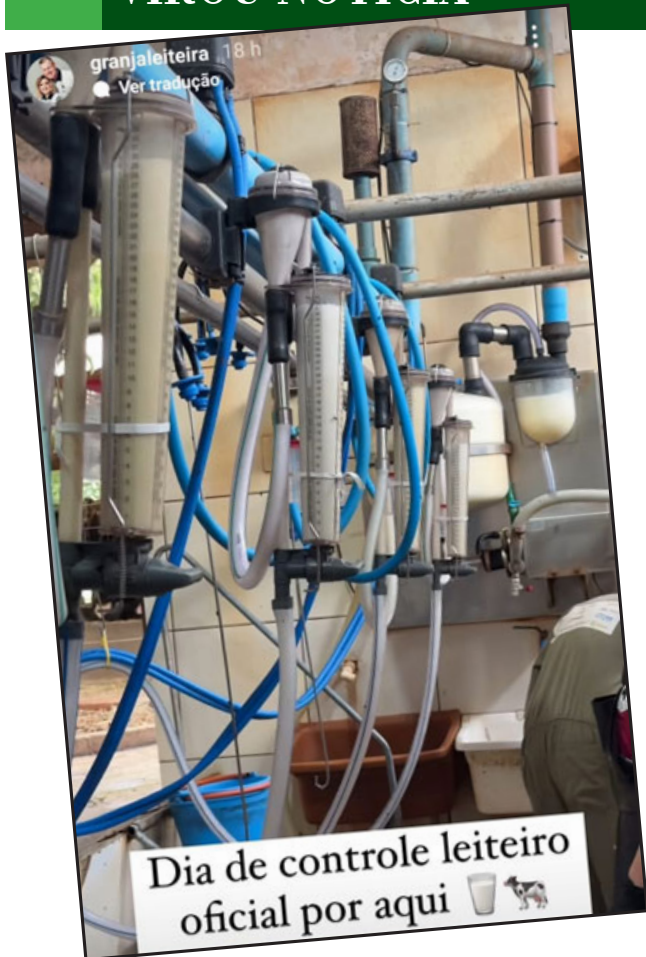

VALORIZANDO OS SERVIÇOS

A Associação Paranaense presta vários serviços que ajudam a gerenciar a fazenda, entre eles está o Controle Leiteiro. Importante ressaltar que todos são homologados pelo Mapa.
@granjaleiteira

HISTÓRIA DA RAÇA EM FEEDS

Você quer saber sobre os 100 anos da Associação Americana de Gado Holandês? Essa é uma ótima oportunidade. O nosso presidente João Guilherme Brenner ganhou uma publicação que traz detalhes sobre a evolução da raça. O bate-papo muito descontraído será dividido em vários feeds e o primeiro já está no ar. Vale a pena conferir!
@fazendaengenhovelho_

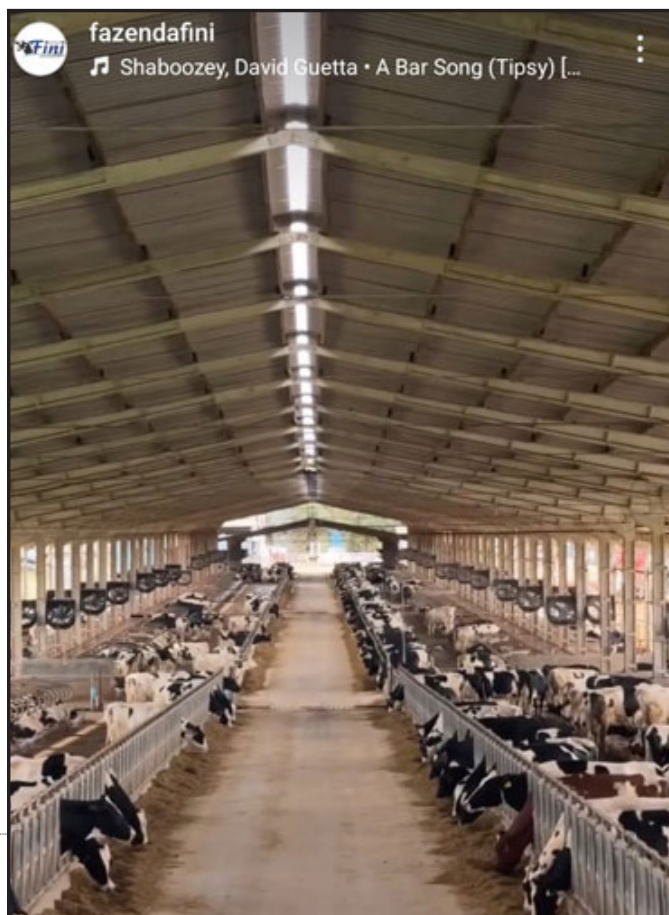
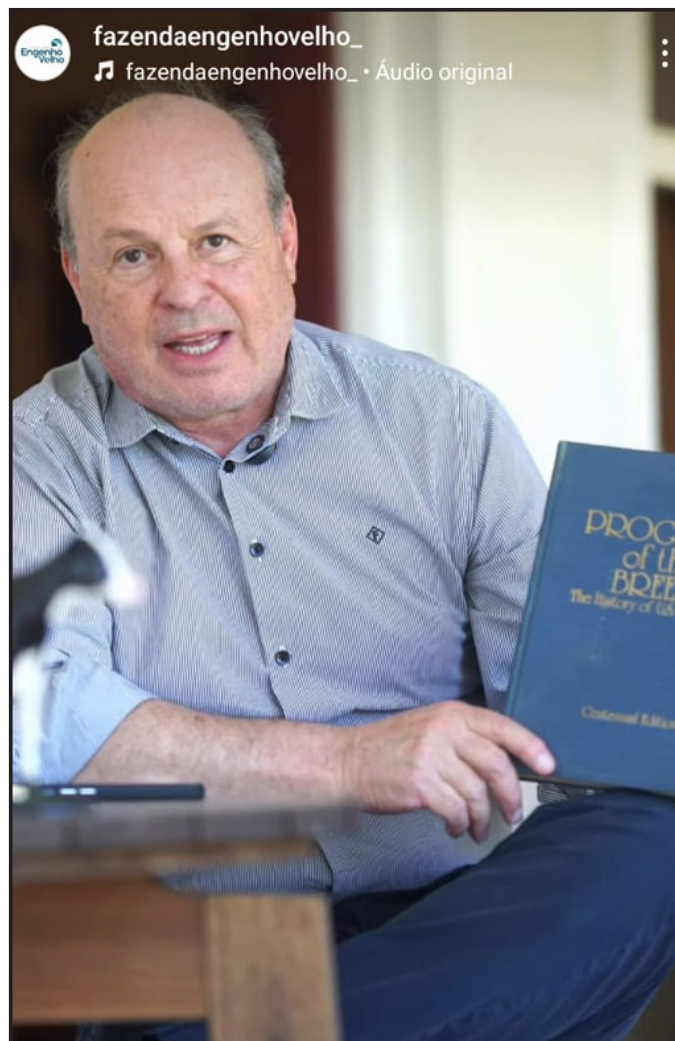

VISÃO PRIVILEGIADA

Essa sim é uma visão privilegiada do dia a dia de uma fazenda no Paraná. Muita organização e bem-estar para todos os animais. @fazendafini

REGIÃO SUL SE DESTACA NA QUALIDADE DO LEITE PELO BRASIL

A porcentagem de sólidos no leite é um indicador essencial para a produção leiteira, estando diretamente relacionada à qualidade e ao valor agregado desse produto, uma vez que cerca de 60% do leite produzido no país é destinado à produção de lácteos que exigem sólidos. Os componentes do leite, como gordura e proteína, podem variar a depender da raça e estado nutricional das vacas, fase da lactação, frequência de ordenha e saúde da glândula mamária.

No gráfico abaixo, pode-se analisar a alta variação nos teores de sólidos úteis (gordura + proteína) nas diferentes mesorregiões mapeadas em um dos nossos produtos, o MAPLeite – regiões estas que compõem as principais bacias leiteiras do país. Há uma evidente variação entre estados, fato atribuído não só ao manejo alimentar

e genética dos rebanhos, mas também às condições climáticas e aos investimentos em tecnologia associados.

A região Sul destaca-se por superar a média nacional de 7,09% em três das suas mesorregiões: Noroeste Rio-grandense (7,18%), Oeste+Sudoeste Paranaense (7,22%) e Oeste Catarinense (7,30%). Em contraste, o Centro-Sul Goiano (GO) e a Zona da Mata (MG) apresentam valores distantes da média brasileira, não superando 6,9%.

O Sul do Brasil é a maior região produtora do país, tradicionalmente conhecida por deter alto grau de tecnificação no setor agropecuário, com ênfase em práticas de manejo alimentar e genética aprimorada dos rebanhos. O clima mais ameno nessa localização também é um fator favorável aos animais com aptidão leiteira, viabilizando pasto-

reio de melhor qualidade, além de proporcionar uma zona de conforto térmico e menor gasto energético para manutenção da temperatura, fatos que refletem na composição do leite.

Por outro lado, regiões como o Centro-Sul Goiano e a Zona da Mata mineira enfrentam desafios distintos. O clima quente e seco limita a qualidade das pastagens, impactando diretamente na nutrição e bem-estar dos animais. Nessas áreas, embora já sejam bacias leiteiras consolidadas, o acesso a tecnologias mais avançadas e a adoção de práticas modernas ainda pode ser um desafio para alguns produtores, o que influencia diretamente nas baixas porcentagens vistas acima.

Assim, a análise do teor de sólidos úteis no leite entre as mesorregiões brasileiras evidencia as disparidades regionais na qualidade do leite. Enquanto algumas regiões se destacam pela alta adaptabilidade ao sistema, outras enfrentam desafios estruturais e ambientais que limitam o desempenho. Em todas as regiões, é sempre interessante aumentar as porcentagens de sólidos totais por meio de seleção genética e criação de fatores ambientais e nutricionais favoráveis, uma vez que esse é um fator atrativo para a indústria de lácteos.

Gráfico 1. Distribuição de sólidos úteis no leite (Gordura+Proteína) nas mesorregiões brasileiras

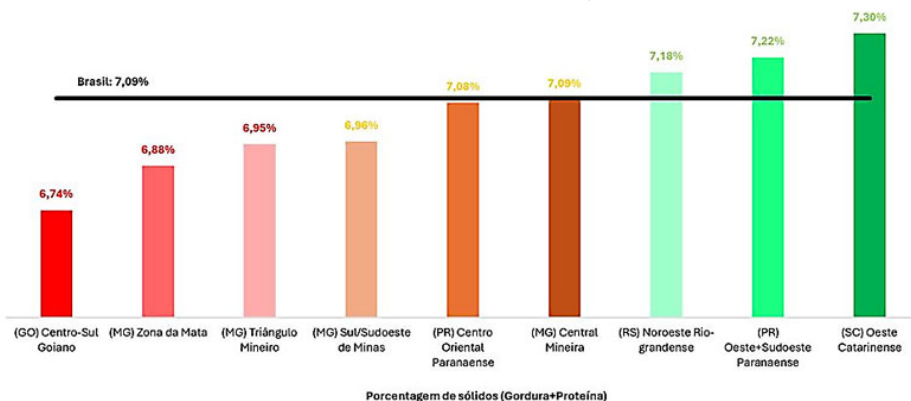

Fonte: MilkPoint

FIQUE ATENTO

Atenção associados e clientes



A partir de novembro de 2024, os relatórios de SP's – serviços processados – não serão mais enviados por correio. Estamos adotando essa medida para intensificar nosso compromisso com a sustentabilidade. Acesse todos os documentos, incluindo notas fiscais, faturas e boletos, diretamente pelo nosso portal online: **WEB - MENU - FINANCEIRO.**

MAIS INFORMAÇÕES
41 2105 1733





EDIÇÃO 1
NOVEMBRO | 2024

CADERNO

MILK RANK

A EXCELÊNCIA DA PRODUÇÃO DE LEITE NO BRASIL ESTÁ AQUI



TROFÉU VACA VITALÍCIA

**CRIADORES DESTAQUES NO CONTROLE
LEITEIRO COM AS MAIORES PRODUÇÕES
OFICIAIS ACUMULADAS/ANO EM LEITE
E SÓLIDOS 2023**

**Destaque para
o ANIMAL RCH
JANNY 1010 IGNITER
SHOTTLE TE
do Associado
Raphael Cornelis
Hoogerheide**



FOTOS DIVULGAÇÃO



**Maior Produção
Vitalícia de Sólidos e
Maior Produção
Vitalícia de Leite**
LEITE (KG) | 184.472,9
GORDURA (KG) 7.096,6 -
PROTEÍNA (KG) 5.953,3

**ANIMAL RCH JANNY 1010
IGNITER SHOTTLE TE**
Associado Raphael Cornelis
Hoogerheide da Chácara
Rino | Carambeí - PR

**Segunda Maior Produção
Vitalícia de Sólidos e
Terceira Produção
Vitalícia de Leite**
LEITE (KG) | 141.214,3
GORDURA (KG) 5.693,3
PROTEÍNA (KG) 4.431,7

**ANIMAL CONSTENTATION
ZENDA ADVENT-RED TE**
Associado Alessandro
H. Dekkers e Marisa
C. Dekkers da Chácara
Canta Galo | Castro - PR



**Terceira Maior Produção
Vitalícia de Sólidos e
Segunda Produção
Vitalícia de Leite**
LEITE (KG) | 153.442,5
GORDURA (KG) 4.656,6
PROTEÍNA (KG) 4.646,1

**ANIMAL N.E. ESPADILHA
CLASSIC 1538**
Associado Marius Cornelis
Bronkhorst da Chácara N.E. |
Arapoti - PR



PRIMEIRA DIVISÃO 305 DIAS 2 ORDENHAS INDIVIDUAL POR CLASSE DE IDADE

01/09/2024 ATÉ 30/09/2024

ANIMAL	REGISTRO	PRODUÇÃO KG	GORD KG	GORD %	PROT KG	PROT %	NOME DO PAI	PROPRIETÁRIO	MUNICÍPIO	
AA - ATÉ 2 ANOS										
Marsella Lucinha Dawson 855	HOBRAF30494	13880,21	213,63	1,54	382,56	2,76	Emerald-Acr-Sa T-Dawson-Et	Gilmar Antonio Carneiro De Paula	Castro/PR	
Bacelar Romkje Fastball 1137	BX651318	13869,07	474,76	3,42	452,69	3,26	Bornaz Fastball-Et	Fernanda Krieger Bacelar Pereira	Jaguariava/PR	
Drentina Anita Hugo 280	BR1974932	13514,47	576,93	4,27	407,9	3,02	Denovo 15492 Hugo-Et	Eduardo Henrique Groenwold	Castro/PR	
E.J.V.W. Rosa 1154 Metropolis	BX641978	13265,96	447,61	3,37	439,88	3,32	Progenesis Metropolis	Egbert Jan Van Westering	Carambei/PR	
Ac Ferster Monica Stanwood 85	BR1972669	13018,06	403,37	3,1	404,96	3,11	Denovo 14973 Stanwood-Et	Adelar L. Ferster e/ou Cleia E. S. Ferster	Quatro Pontes/PR	
AJ - DE 2 ATÉ 2,5 ANOS										
Comunello Fran Cabriol 158	BX554013	14218,23	294,74	2,07	421,46	2,96	Sandy-Valley Cabriol-Et	Maciel Omar Comunello	Francisco Beltrão/PR	
Fazenda Sao José Big Duke 445	BX625133	13304,09	334,25	2,51	416,53	3,13	S-S-I Montross Duke-Et	Edilson Joao de Abreu e/ou Outros	Candóí/PR	
Selvaverde Dora 13266	BX656981	13052,22	353,02	2,7	421,59	3,23	Denovo 15492 Hugo-Et	Teunis Jan e John Herman Groenwold	Castro/PR	
Miradouro Teuntje Blizzard 923	BX646336	13016,75	534,81	4,11	441,05	3,39	Progenesis Blizzard	Wim Koopman	Arapoti/PR	
Bacelar Preta Yoda 876	BX646725	12895,73	499,73	3,88	422,67	3,28	Cal-Roy-AI Yoda-Et	Fernanda Krieger Bacelar Pereira	Jaguariava/PR	
AS - DE 2,5 ATÉ 3 ANOS										
Selvaverde Jeltje 12228	BX636935	15553,16	404,39	2,6	470,89	3,03	De-Su 14222 Kenobi-Et	Teunis Jan e John Herman Groenwold	Castro/PR	
Wj Florinda Altahotjb 5642	BR1910594	15171,8	365,85	2,41	481,13	3,17	Peak Altahotjb-Et	William Ferdinand Van Der Goot	Arapoti/PR	
Comunello Perola Alplitude 141	BX537383	14703,56	254,84	1,73	494,59	3,36	Boldi V Alplitude	Maciel Omar Comunello	Francisco Beltrão/PR	
R.G. Atje Alphabet 2373	BX629074	14309,35	452,98	3,17	456,4	3,19	Ocd Helix Alphabet-Et	Margareta Johanna Van Nouhuys Groenwold	Castro/PR	
Konquista Rute 172 Alphabet	BR1927773	14279,38	516,18	3,61	469,35	3,29	Ocd Helix Alphabet-Et	Christian Kiewer	Palmeira/PR	
BJ - DE 3 ANOS ATÉ 3,5 ANOS										
Selvaverde Dora 9835	BX590343	16170,75	599,89	3,71	511,34	3,16	Abs Medley-Et	Teunis Jan e John Herman Groenwold	Castro/PR	
Bacelar Sueli Amazon 493	LB4851	15875,98	514,27	3,24	516,61	3,25	Seagull-Bay Amazon-Et	Fernanda Krieger Bacelar Pereira	Jaguariava/PR	
Selvaverde Dora 10351	BX597700	15804,68	542,42	3,43	517,04	3,27	Pine-Tree Prophecy-Et	Teunis Jan e John Herman Groenwold	Castro/PR	
Selvaverde Klazina 10490	BX599124	15727,31	566,49	3,6	521,11	3,31	Cal-Roy-AI Yoda-Et	Teunis Jan e John Herman Groenwold	Castro/PR	
Nova Linqinda Willie Nightcap 327	BX623262	15683,77	363,76	2,32	496,6	3,17	Mr Spring Nightcap 74636-Et	Marinus Teunis Hagen Filho	Arapoti/PR	
BS - DE 3,5 ATÉ 4 ANOS										
Selvaverde Dora 10194	BX594752	15696,45	382,58	2,44	408,55	2,6	S-S-I Montross Jedi-Et	Teunis Jan e John Herman Groenwold	Castro/PR	
Ac Ferster Xuxa Kimball 40	BR1869815	15340,2	477,71	3,11	448,3	2,92	Seagull-Bay Silvr Kimball-Et	Adelar L. Ferster e/ou Cleia E. S. Ferster	Quatro Pontes/PR	
Verburg Romkje 2286 Everest	BX597660	15102,8	534,94	3,54	455,98	3,02	Peak Everest-Et	Richard Verburg	Arapoti/PR	
Frieslandia Rubia 1553	BR1872302	14824,59	647,18	4,37	443,76	2,99	Sandy-Valley Gs Goldrush-Et	Sybre de Jong	Arapoti/PR	
Garenne Wit Tierod 64	BX599730	14716,57	499,09	3,39	451,84	3,07	Peak Altatierod-Et	Reinaldo Henrique Borger	Carambei/PR	
CJ - DE 4 ATÉ 4,5 ANOS										
Stockler Chica 496 Dante	BR1885524	17609,56	690,45	3,92	581,04	3,3	Mr Mccut Dante 1407-Et	Jose Nelson Stockler	Castro/PR	
A.R.K. Frazzled Napoli 2357 Te	BR1898834	15760,9	442,38	2,81	498,17	3,16	Melary Josuper Frazzled-Et	Adriano Renato Kiers	Ponta Grossa/PR	
Vriesmann Diva Tierod 1007	BX584417	15116,32	499,51	3,3	480,19	3,18	Peak Altatierod-Et	Maria Bernadete Vriesmann	Carambei/PR	
Selvaverde Magda 9657	BX587188	14901,55	526,48	3,53	440,02	2,95	Pine-Tree Prophecy-Et	Teunis Jan e John Herman Groenwold	Castro/PR	
H.F.K. Janna 1680	BR1869566	14737,08	465,82	3,16	411,82	2,79	Endco Viewpoint-Et	Henri Martinus Kool e/ou Flavia H. B. Kool	Arapoti/PR	
CS - DE 4,5 ATÉ 5 ANOS										
Quântico Celina 692	BR1855809	14477,27	406,24	2,81	411,9	2,85	Furnace-Hill M Sovereign-Et	Haroldo Luiz Rodrigues Filho	Pirai do Sul/PR	
Selvaverde Maria 9284	BX575106	13851,85	459,58	3,32	426,11	3,08	De-Su 521 Bookem-Et	Teunis Jan e John Herman Groenwold	Castro/PR	
Selvaverde Blanca 9508	BX581638	13454,16	475,93	3,54	390,43	2,9	Uecker Supersire Josuper-Et	Teunis Jan e John Herman Groenwold	Castro/PR	
Regia 5387 Granite	BX576252	13327,82	465,63	3,49	397,03	2,98	Progenesis Granite	Marvin Epp	Palmeira/PR	
Halley Grietje Porter 993	BX580238	13056,3	453,64	3,47	414,87	3,18	Silverstream Porter	Ronald S. Elgersma e/ou Nicolaas A. Elgersma	Arapoti/PR	
5 ANOS										
Selvaverde Collina 8106	BX546615	16132,11	388,13	2,41	504,63	3,13	De-Su 521 Bookem-Et	Teunis Jan e John Herman Groenwold	Castro/PR	
Pedrinhas Obama Tubb 795 Te	BX629302	15875,95	411,88	2,59	503,22	3,17	Lismore Kngbyo Tubb 6198-Et	Mario De Araujo Barbosa	Castro/PR	
Regia 4603 Dante	BX553588	14668,2	449,93	3,07	431,72	2,94	Mr Mccut Dante 1407-Et	Marvin Epp	Palmeira/PR	
Wj Amiga Genius 4121	BR1843813	14456,78	478,92	3,31	466,53	3,23	Co-Op Rb Mntrs Genius-Et	William Ferdinand Van Der Goot	Arapoti/PR	
Selvaverde Boneca 8501	BX560341	14159,73	555,11	3,92	447,44	3,16	View-Home Monterey-Et	Teunis Jan e John Herman Groenwold	Castro/PR	
6 ANOS										
Hbk Juanita Supershot 1257	BX537190	13394,52	460,49	3,44	396,53	2,96	Cogent Supershot	Henk Boele Kassies	Castro/PR	
Selvaverde Blanca 7889	BX542312	13194,9	440,54	3,34	320,63	2,43	Minnigan-Hills Day-Et	Teunis Jan e John Herman Groenwold	Castro/PR	
Selvaverde Margareth 7484	BX529392	13153,61	436,63	3,32	407,91	3,1	Coyne-Farms Dorcy-Et	Teunis Jan e John Herman Groenwold	Castro/PR	
Fazenda Sao Jose Savana Speaker 236	BX543864	12730,62	320,87	2,52	362,94	2,85	Gillette Speaker	Edilson Joao de Abreu e/ou Outros	Candóí/PR	
Mary Sol Alegria Tebo 543	BR1820936	12729,09	357,69	2,81	434,88	3,42	Co-Op Upd Mogul Tebo	Andre J. Gerhards e/ou Mary A. G. Wachterski	Castro/PR	
7 ANOS										
Wj Baronesa Silver 3341	BR1786050	12763,8	559,18	4,38	408,19	3,2	Seagull-Bay Silver-Et	William Ferdinand Van Der Goot	Arapoti/PR	
Wj Courruia Troy 3463	BX516673	12379,1	474,84	3,84	411,97	3,33	River-Bridge Co-Op Troy-Et	William Ferdinand Van Der Goot	Arapoti/PR	
Nova Vida Witte 1838	BX498615	12026,86	476,93	3,97	352,52	2,93	Watermolen Altazico	Jan Willem Verburg e/ou Dirk Verburg	Arapoti/PR	
H.F.K. Brigitte 1311	BX521000	11078,86	421,04	3,8	371,87	3,36	Regancrest Brigham-Et	Henri Martinus Kool e/ou Flavia H. B. Kool	Arapoti/PR	
Neimar Rubi Jacey	BX504937	10886,16	351,64	3,23	371,32	3,41	Coyne-Farms Jacey Cri-Et	Ronei Volpi	Porto Amazonas/PR	
ADULTA JR										
Selvaverde Casquinha 5910	BX474985	14849,67	612,01	4,12	445,39	3	Picston Shottle-Et	Teunis Jan e John Herman Groenwold	Castro/PR	
Hbk Neusa 91	BX593818	13760,39	379,3	2,76	389,73	2,83	Ronelee Toystory Domain-Et	Henk Boele Kassies	Castro/PR	
Wj Patric Reality 2744	BX481466	12213,78	420,35	3,44	405,11	3,32	De Vrendt Reality	William Ferdinand Van Der Goot	Arapoti/PR	
Verburg Marina 1573 Cornelius	BR1760546	11691,89	445,98	3,81	352,54	3,02	Brandt-View Cornelius-Et	Richard Verburg	Arapoti/PR	
R.G. Dina Defiant 2605	BX660802	11072,09	517,62	4,68	345,27	3,12	Scientific B Defiant-Et	Fredenk de Jager	Castro/PR	
ADULTA SR										
Fazenda Sao Jose Sexy Switch 71	BR1588857	13832,74	437,75	3,16	425,71	3,08	Vero Switch	Edilson Joao de Abreu E/ou Outros	Candóí/PR	
E.J.V.W. Dina 77 December	BX372664	11429,54	311,98	2,73	442,44	3,87	Doolhof December	Egbert Jan Van Westering	Carambei/PR	
Sulbra'S Juma 4884	BR1529208	6795,99	225,45	3,32	202,55	2,98		Roberto Sleutjes	Castro/PR	
Sulbra'S Carla 4948	BR1529182	5295,45	159,39	3,01	156,14	2,95		Roberto Sleutjes	Castro/PR	
Rs Paloma 26	BR1938398	5061,76	226,56	4,48	153,38	3,03		Anderson Seling e/ou Jane Skalinis Seling	Imbituva/PR	



PRIMEIRA DIVISÃO 305 DIAS 3 ORDENHAS INDIVIDUAL POR CLASSE DE IDADE

01/09/2024 ATÉ 30/09/2024

ANIMAL	REGISTRO	PRODUÇÃO KG	GORD KG	GORD %	PROT KG	PROT %	NOME DO PAI	PROPRIETÁRIO	MUNICÍPIO
AA - ATÉ 2 ANOS									
Rch Augusta 2020 Dawson	BR1965410	15915,12	482,84	3,03	561,45	3,53	Tjr Duke Dawson-Et	Raphael Cornelis Hoogerheide	Carambel/PR
J.D.F. Joya 2958 Mystique	BR1957306	15837,2	445,03	2,81	528,3	3,34	Mir Tjr Mystique-Et	Diego Dijkstra e Vinicius Dijkstra	Carambel/PR
J.D.F. Cerna 2938 Tulsca	BX660435	15788,62	369,64	2,34	535,29	3,39	Delicious Djolot Tulsca-Et	Diego Dijkstra e Vinicius Dijkstra	Carambel/PR
J.D.F. Joya 2998 Denstone	BR1957804	15722,48	326,51	2,08	471,36	3	Farnear Delta Denstone-Et	Diego Dijkstra e Vinicius Dijkstra	Carambel/PR
Frank'Anna Evelin 6389 Alphabet Te	BX669791	15709,17	407,69	2,6	469,38	2,99	Ocd Helix Alphabet-Et	Faz. Frankanna Agropecuaria Ltda.	Carambel/PR
AJ - DE 2 ATÉ 2,5 ANOS									
Arkafia Tesalia De Entity 3500	BX651773	16549,7	531,55	3,21	537,73	3,25	Denovo 8084 Entity-Et	Armando PCarvalho Fl.e/ou Maria H.Albuquerque	Castro/PR
Klaas Aaltje 2627 Fiv	BX665280	15165,45	451,1	2,97	465,3	3,07	Genosource Captain-Et	Agropecuaria Salomons Ltda - Me	Castro/PR
Datiuca Blesje 4201	HOBRAF58595	13968,15	508,89	3,64	422,32	3,02	Eduard Jan Petter e/ou Alvaro Conrado Petter	Castro/PR	Castro/PR
Petter Blartje Maverick 2964	BX613285	13952,5	520,69	3,73	429,43	3,08	Progenesis Maverick	Roelof Petter	Castro/PR
De Jong Geertje 1860 Unix Te	BX653987	13886,77	397,94	2,87	357,55	2,57	Croteau Lesperron Unix	Robert Jan de Jong	Carambel/PR
AS - DE 2,5 ATÉ 3 ANOS									
Rhoelandt 3568 Leda Fortune Maverick	BX632284	19320,1	710,59	3,68	578,57	2,99	Progenesis Maverick	Ronald Rabbers e/ou Henrieta A. V. P. Rabbers	Castro/PR
Frank'Anna Odelisca 5964 Alphabet	BX636200	18706,74	591,97	3,16	492,23	2,63	Ocd Helix Alphabet-Et	Faz. Frankanna Agropecuaria Ltda.	Carambel/PR
Frank'Anna Veda 5795 Didi	BX625838	18165,27	588,55	3,24	549,59	3,03	S-S-I Humblenkind Didi-Et	Faz. Frankanna Agropecuaria Ltda.	Carambel/PR
Frank'Anna Elicia 6011 Reino	BX636792	18139,12	607,19	3,35	605,34	3,34	Genosource Jspr Reino-Et	Faz. Frankanna Agropecuaria Ltda.	Carambel/PR
Frank'Anna Alfafa 5903 Alphabet	BX632074	17951,46	970,97	5,41	552	3,07	Ocd Helix Alphabet-Et	Faz. Frankanna Agropecuaria Ltda.	Carambel/PR
BJ - DE 3 ANOS ATÉ 3,5 ANOS									
V.D.V. Paola Rager-Red 2115	BX608932	20873,12	460,37	2,21	641,23	3,07	Ri-Val-Re Rager-Red-Et	Jan Ubel Van Der Vinne	Carambel/PR
Zych Janna 521	BX598285	19094,58	343,63	1,8	481,57	2,52	Peak Altapro-Et	Gerson Luis Zych	Arapoti/PR
Arkafia Taizinha De Yoda 2833	BX608106	17614,7	465,83	2,64	535,74	3,04	Cal-Roy-Al Yoda-Et	Armando PCarvalho Fl.e/ou Maria H.Albuquerque	Castro/PR
Arkafia Eliza De Mosaic 2898	BX613620	17557,75	445,91	2,54	536,54	3,06	Denovo 14370 Mosaic-Et	Armando PCarvalho Fl.e/ou Maria H.Albuquerque	Castro/PR
Arkafia Aylvan De Capri 2980	BX622385	17341,76	353,29	2,04	539,66	3,11	Denovo 14368 Capri-Et	Armando PCarvalho Fl.e/ou Maria H.Albuquerque	Castro/PR
BS - DE 3,5 ATÉ 4 ANOS									
Melkstad Maria 5152	HOBRAF58905	20137,53	844,48	4,19	696,81	3,46		Melkstad Agropecuaria Ltda.	Carambel/PR
Melkstad Graciosa 5019	HOBRAF60840	19651,92	620,47	3,16	624,64	3,18		Melkstad Agropecuaria Ltda.	Carambel/PR
Frank'Anna Neltje 5380 Dport	BX598230	18272,81	588,97	3,22	602,13	3,3	Bgg Altadport-Et	Faz. Frankanna Agropecuaria Ltda.	Carambel/PR
De Jong Evertje 1457 Topnotch	BR1888749	17880,16	517,44	2,89	587,77	3,29	Progenesis Topnotch	Robert Jan de Jong	Carambel/PR
Arkafia Sonia 2886	HOBRAF87497	17383,29	524,79	3,02	577,87	3,32		Armando PCarvalho Fl.e/ou Maria H.Albuquerque	Castro/PR
CJ - DE 4 ATÉ 4,5 ANOS									
Rhoelandt 3258 Bessie Eric Doc 2	BX593640	22975,21	929,23	4,04	709,67	3,09	Woodcrest King Doc	Ronald Rabbers e/ou Henrieta A. V. P. Rabbers	Castro/PR
J.D.F. Rosa 2542 Redrock	BX598782	19091,34	418,69	2,19	711,45	3,73	Redrock-View Klutch-Et	Diego Dijkstra e Vinicius Dijkstra	Carambel/PR
Harm Tereza Frazzled 5438	BX593258	17559,4	453,41	2,58	533,99	3,04	Melary Josuper Frazzled-Et	Lucas Rabbers	Castro/PR
Regia 5819 Yoda	BX591048	17360,37	664,31	3,83	577,33	3,33	Cal-Roy-Al Yoda-Et	Marvin Epp	Palmeira/PR
J.D.F. Ana 2473 Dearing	BX588549	17217,66	379,05	2,2	567,32	3,3	Mr Day Dearing 1445-Et	Diego Dijkstra e Vinicius Dijkstra	Carambel/PR
CS - DE 4,5 ATÉ 5 ANOS									
Ghlish Caju 469	BR1969865	18735,9	147,03	0,78	147,05	0,78		Alan Gabriel Gish	Marechal Cândido Rondon/PR
Harm Rima Abs Butler 4996	BX569151	17915,28	512,77	2,86	545,14	3,04	Wa-Del Abs Butler-Et	Lucas Rabbers	Castro/PR
Melkstad Time Cessna 3724	BX564693	17861,98	631,45	3,54	593,84	3,32	Ursa-Grass Cessna-Et	Melkstad Agropecuaria Ltda.	Carambel/PR
Frank'Anna Adelta 5072 Cardinals	BX578670	17297,59	687,73	3,98	537,5	3,11	View-Home Cardinals-Et	Faz. Frankanna Agropecuaria Ltda.	Carambel/PR
Frank'Anna Elicia 5096 Marlon	BX580012	17126,9	567,96	3,32	538,96	3,15	Peak Altamarlon	Faz. Frankanna Agropecuaria Ltda.	Carambel/PR
5 ANOS									
De Jong Cacilda 1131 Apprentice	BR1854420	18517,36	887,46	4,79	568,87	3,07	Endco Apprentice-Et	Robert Jan de Jong	Carambel/PR
Friso Blowtorch Jurema 807	BR1862120	18157,17	507,65	2,8	622,99	3,43	Syryczuk Silvr Blowtorch-Et	Auke Dijkstra e/ou Bauke Dijkstra	Carambel/PR
Frank'Anna Maribel 4584 Galapagos	BX552879	17686,87	573,78	3,24	587,06	3,32	De-Su Galapagos-Et	Faz. Frankanna Agropecuaria Ltda.	Carambel/PR
Rhoelandt 3013 Bessie Byway Allclass	BX569236	17617,3	652,33	3,7	540,75	3,07	Silveridge V Allclass	Ronald Rabbers e/ou Henrieta A. V. P. Rabbers	Castro/PR
Djani Investor Zaida 8112	BX570528	17404,45	476,82	2,74	552,76	3,18	Cheveret Investor	Douwe Jantinus Groenwold	Castro/PR
6 ANOS									
Petter Rita Namesake 2077	BX623395	16740,65	596,19	3,56	536,13	3,2	Mr Namesake-Et	Roelof Petter	Castro/PR
Friso Supershot Bela 1791	BR1827194	15899,32	524,38	3,3	495,58	3,12	Cogent Supershot	Auke Dijkstra e/ou Bauke Dijkstra	Carambel/PR
J.D.F. Sietske 2200 Bustop	BX546120	15156,61	364,81	2,41	480,14	3,17	Regancrest Bustop-Et	Diego Dijkstra e Vinicius Dijkstra	Carambel/PR
Djani Sunshine Martha 6066	BX514935	14943,38	548,02	3,67	472,1	3,16	No-Fla Altasunshine-Et	Douwe Jantinus Groenwold	Castro/PR
N.E. Wilma Norbert 2827	B822791	14805,58	518,23	3,5	439,7	2,97	Delta Norbert	Marius Cornelis Bronkhorst	Arapoti/PR
7 ANOS									
Boa Espera Linda Speaker 866	BX514491	16380,08	528,43	3,23	503,94	3,08	Gillette Speaker	Wilko Laurens Verburg	Arapoti/PR
Melkland Equador 2376 Jacey	BX537575	15129,34	646,09	4,27	508,38	3,36	Coyne-Farms Jacey Cri-Et	Carlos Augusto Delezuk	Carambel/PR
Nobreza Super Final Cut 938	BX490332	14533	605,28	4,16	445,85	3,07	Charlesdale Superstition-Et	Melkstad Agropecuaria Ltda.	Carambel/PR
Friso Freddie Condessa 520	BR1784314	13866,91	427,51	3,08	379,09	2,73	Badger-Bluff Fanny Freddie	Auke Dijkstra e/ou Bauke Dijkstra	Carambel/PR
Ghlish Taira 356	HOBRAF66534	13657,15	557,93	4,09	458,91	3,36		Alan Gabriel Gish	Marechal Cândido Rondon/PR
ADULTA JR									
Harm Da Brae Miles 3658	BX491604	17568,56	624,28	3,55	560,37	3,19	Melary Robust Miles-Et	Armando PCarvalho Fl.e/ou Maria H.Albuquerque	Castro/PR
Zych Lucia 372	BX478765	16631,38	406,93	2,45	486,94	2,93	Velhuis Let It Snow	Gerson Luis Zych	Arapoti/PR
G.G.D. Sibel 515	HOBRAF139782	15686,1	403,47	2,57	539,92	3,44		Gilberto Georg Degger	Carambel/PR
G.G.D. Sibel 572	HOBRAF139806	14941,9	509,25	3,41	495,79	3,32		Gilberto Georg Degger	Carambel/PR
Djani Boulder Martha 429	BX470823	14220,9	457,09	3,21	435,07	3,06	Mapel Wood Boulder	Douwe Jantinus Groenwold	Castro/PR
ADULTA SR									
Constentation Zenda Advent-Red Te	BX420174	14104,22	506,81	3,59	416,87	2,96	Khw Kite Advent-Red Et	Alessandro H.Dekkers e/ou Marisa Caus Dekkers	Castro/PR
Melkstad Maaike 76	BR1779949	12180,92	355,32	2,92	142,75	1,17		Melkstad Agropecuaria Ltda.	Carambel/PR
Ack Taquaral Luiza 421	BR1702040	11299,82	376,68	3,33	369,07	3,27	Wabash-Way Arbor-Et	Albert Cristiaan Kok	Arapoti/PR
Constentation Brisa Infrarouge	BX447345	11014,4	495,66	4,5	419,42	3,81	Micheret Infrarouge	Alessandro H.Dekkers e/ou Marisa Caus Dekkers	Castro/PR
Sulbra S Carmelia 4468	BR1532481	10902,73	323,38	2,97	322,69	2,96		Roberto Sletjtes	Castro/PR



PRIMEIRA DIVISÃO 365 DIAS 2 ORDENHAS INDIVIDUAL POR CLASSE DE IDADE

01/09/2024 ATÉ 30/09/2024

ANIMAL	REGISTRO	PRODUÇÃO KG	GORDGORD KG	PROTPROTNOME DO PAIPROPRRIETÁRIO %	MUNICÍPIO		
AA - ATÉ 2 ANOS							
Bacelar Romkje Fastball 1137	BX651318	16353,32	554,03	3,39	Bomaz Fastball-Et	Fernanda Krieger Bacelar Pereira	Jaguariava/PR
Bacelar Katarina Rayshen 1124	BR1948228	15549,43	668,1	4,3	Peak Rayshen-Et	Fernanda Krieger Bacelar Pereira	Jaguariava/PR
E.J.V.W. Rosa 1154 Metropolis	BX641978	15475,96	538,28	3,48	Progenesis Metropolis	Egbert Jan Van Westering	Carambel/PR
Bela Manha Pepa Summerday 665	BX639190	15265,84	505,14	3,31	Progenesis Summerday	Ronald S. Elgersma e/ou Nicolaas A. Elgersma	Arapoti/PR
Selverde Jeltje 11274	BX616814	15120,51	614,77	4,07	Peak Althahotjob-Et	Teunis Jan e John Herman Groenwold	Castro/PR
AJ - DE 2 ATÉ 2,5 ANOS							
Comunello Fran Cabriol 158	BX554013	17098,23	346	2,02	Sandy-Valley Cabriol-Et	Maciel Omar Cumunello	Francisco Beltrão/PR
Selverde Dora 13266	BX656981	15601,43	425,71	2,73	Denovo 15492 Hugo-Et	Teunis Jan e John Herman Groenwold	Castro/PR
Fazenda Sao José Big Duke 445	BX625133	15436,45	399,58	2,59	S-S-I Montross Duke-Et	Edilson Joao de Abreu e/ou Outros	Candói/PR
Rogoski Darkita 767 Shimmer	BR1944046	15333,52	334,84	2,18	Schreur Shimmer Et	Rozalina Rogoski	Castro/PR
Bacelar Preta Yoda 876	BX646725	15220,93	583,6	3,83	Cal-Roy-AI Yoda-Et	Fernanda Krieger Bacelar Pereira	Jaguariava/PR
AS - DE 2,5 ATÉ 3 ANOS							
Comunello Perola Alplitude 141	BX537383	17943,56	309,59	1,73	Boldi V Alplitude	Maciel Omar Cumunello	Francisco Beltrão/PR
Wj Florinda Althahotjob 5642	BR1910594	17843,07	456,85	2,56	Peak Althahotjob-Et	William Ferdinand Van Der Goot	Arapoti/PR
4 D Jitske Gopro 1243	BX620154	16553,02	346,69	2,06	Peak Altagopro-Et	Ana Paula Dinies	Castro/PR
Selverde Jeltje 12228	BX638935	16467,06	436,47	2,65	De-Su 14222 Kenobi-Et	Teunis Jan e John Herman Groenwold	Castro/PR
Marpri Laura 2424 Bluff	BX611022	15882,73	483,44	3,04	Progenesis Bluff	Marcos Vinicius Napoli	Castro/PR
BJ - DE 3 ANOS ATÉ 3,5 ANOS							
Selverde Dora 9835	BX590343	18834,09	703,85	3,74	Abs Medley-Et	Teunis Jan e John Herman Groenwold	Castro/PR
Bacelar Sueli Amazon 493	LB4851	18434,18	605,13	3,28	Seagull-Bay Amazon-Et	Fernanda Krieger Bacelar Pereira	Jaguariava/PR
Selverde Klazina 10490	BX599124	18349,89	676,89	3,69	Cal-Roy-AI Yoda-Et	Teunis Jan e John Herman Groenwold	Castro/PR
Selverde Dora 10351	BX597700	17725,4	621,02	3,5	Pine-Tree Prophecy-Et	Teunis Jan e John Herman Groenwold	Castro/PR
Diamantina Galga Frenchie Junina	BX617654	17631,76	497,39	2,82	Trifecta R Frenchie-Et	Dirceu Antonio Osmani	Arapoti/PR
BS - DE 3,5 ATÉ 4 ANOS							
Selverde Dora 10194	BX594752	17805,3	459,25	2,58	S-S-I Montross Jedi-Et	Teunis Jan e John Herman Groenwold	Castro/PR
Ac Ferster Xuxa Kimball 40	BR1869815	17668,2	548,09	3,1	Seagull-Bay Silvr Kimball-Et	Adelar L. Ferster e/ou Cleia E. S. Ferster	Quatro Pontes/PR
Verburg Romkje 2286 Everest	BX597660	17351,31	606,4	3,49	Peak Everest-Et	Richard Verburg	Arapoti/PR
Frieslandia Rubia 1553	BR1872302	16681,39	756,25	4,53	Sandy-Valley Gs Goldrush-Et	Syben De Jong	Arapoti/PR
A.R.K. Kenobi Ana 2594	BX600397	16564,42	577,24	3,48	De-Su 14222 Kenobi-Et	Adriano Renato Kiers	Ponta Grossa/PR
CJ - DE 4 ATÉ 4,5 ANOS							
A.R.K. Frazzled Napoli 2357 Te	BR1898834	17869,7	502,43	2,81	Melarry Josopher Frazzled-Et	Adriano Renato Kiers	Ponta Grossa/PR
Vriesmann Diva Tierod 1007	BX584417	17255,82	583,16	3,38	Peak Altatierod-Et	Maria Bernadete Vriesmann	Carambel/PR
Selverde Magda 9657	BX587188	16692,15	599,86	3,59	Pine-Tree Prophecy-Et	Teunis Jan e John Herman Groenwold	Castro/PR
Bacelar Maartje Bromley 399	BX584501	16688,08	564,1	3,38	Welcome-Tel Bromley-Et	Fernanda Krieger Bacelar Pereira	Jaguariava/PR
Rincao Da Varzea Rita Sho Kingston 613	BX586726	16542,25	394,52	2,38	Welcome Kingston-Et	Altamir de Jesus de Oliveira Batista	Castro/PR
CS - DE 4,5 ATÉ 5 ANOS							
Quântico Celina 692	BR1855809	16360,27	478,02	2,92	Furnace-Hill M Sovereign-Et	Haroldo Luiz Rodrigues Filho	Pirai do Sul/PR
Selverde Maria 9284	BX575106	15331,34	520,9	3,4	De-Su 521 Bookem-Et	Teunis Jan e John Herman Groenwold	Castro/PR
Baronesa Klaska 2186	BX568597	15206,52	594,53	3,91	Peak Hotline-Et	Frederik Kopp	Arapoti/PR
Regia 5387 Granite	BX576252	15130,55	552,36	3,65	Progenesis Granite	Marvin Epp	Palmeira/PR
Hbk Mariana Tubb 1411	BR1872771	14717,18	475,55	3,23	Lismore Kngboy Tubb 6198-Et	Henk Boele Kassies	Castro/PR
5 ANOS							
Pedrinhas Ohama Tubb 795 Te	BX629302	18949,75	506,37	2,67	Lismore Kngboy Tubb 6198-Et	Mario de Araujo Barbosa	Castro/PR
Regia 4603 Dante	BX553588	17054,39	518,88	3,04	Mir Mccut Dante 1407-Et	Marvin Epp	Palmeira/PR
Selverde Collina 8106	BX546615	16843,71	408	2,42	De-Su 521 Bookem-Et	Teunis Jan e John Herman Groenwold	Castro/PR
C.A.M. There 1221 Supershot 08	BX558384	15607,66	504,01	3,23	Cogent Supershot	Reinaldo J. Schmidt e/ou Noemia A. Schmidt	Carambel/PR
Selverde Sientje 9004	BX570686	15532,79	589,78	3,8	Woodcrest Mogul Yoder-Et	Teunis Jan e John Herman Groenwold	Castro/PR
6 ANOS							
Hbk Juanita Supershot 1257	BX537190	15029,62	522,96	3,48	Cogent Supershot	Henk Boele Kassies	Castro/PR
Mary Sol Alegria Tebo 543	BR1820936	14722,19	477,11	3,24	Co-Op Upd Mogul Tebo	Andre J. Gerhards e/ou Mary A. G. Wachterski	Castro/PR
Selverde Margareth 7484	BX529392	14463,53	492,71	3,41	Coyne-Farms Dorcy-Et	Teunis Jan e John Herman Groenwold	Castro/PR
Nova Vida Ria 2000	BR1826886	14259,99	523,3	3,67	Boa Espera Jaqueline Fever	Jan Willem Verburg e/ou Dirk Verburg	Arapoti/PR
Irene Maake Deductive 47936	BX519770	14136,76	406,95	2,88	Claynook Deductive	Jan H. Petter	Castro/PR
7 ANOS							
Wj Baronesa Silver 3341	BR1786050	14421,98	637,66	4,42	Seagull-Bay Silver-Et	William Ferdinand Van Der Goot	Arapoti/PR
Nova Vida Witte 1838	BX498615	13685,61	543	3,97	Watermolen Altazico	Jan Willem Verburg e/ou Dirk Verburg	Arapoti/PR
Wj Cormira Troy 3463	BX516673	13637,09	519,09	3,81	River-Bridge Co-Op Troy-Et	William Ferdinand Van Der Goot	Arapoti/PR
Neimar Rubi Jacey	BX504937	12998,36	427,6	3,29	Coyne-Farms Jacey Cri-Et	Ronei Volpi	Porto Amazona/PR
Steiner Isa Teston 29	BR1747447	12991,28	410,53	3,16	Sandy-Valley Teston-Et	Rodrigo Steiner	Francisco Beltrão/PR
ADULTA JR							
Selverde Casquinha 5910	BX474985	16765,84	688,2	4,1	Picston Shottle-Et	Teunis Jan e John Herman Groenwold	Castro/PR
Hbk Neusa 91	BX593818	15268,29	426,54	2,79	Ronelee Toystory Domain-Et	Henk Boele Kassies	Castro/PR
R.G. Dina Defiant 2605	BX660802	12910,24	597,94	4,63	Scientific B Defiant-Et	Frederik de Jager	Castro/PR
Verburg Marina 1573 Cornelius	BR1760546	12643,89	486,44	3,85	Brandt-View Cornelius-Et	Richard Verburg	Arapoti/PR
C.A.L. Renata	BX639429	12465,23	487,35	3,91	Progenesis Positive	Carlos Alberto Lohse	Castro/PR
ADULTA SR							
Fazenda Sao Jose Sexy Switch 71	BR1588857	15741,84	501,98	3,19	Vero Switch	Edilson Joao de Abreu e/ou Outros	Candói/PR
E.J.V.W. Dina 77 December	BX372664	13504,34	396,11	2,93	Doolhof December	Egbert Jan Van Westering	Carambel/PR



PRIMEIRA DIVISÃO 365 DIAS 3 ORDENHAS INDIVIDUAL POR CLASSE DE IDADE

01/09/2024 ATÉ 30/09/2024

ANIMAL	REGISTRO	PRODUÇÃO KG	GORD KG	GORD %	PROT KG	PROT %	NOME DO PAI	PROPRIETÁRIO	MUNICÍPIO
AA - ATÉ 2 ANOS									
J.D.F. Joya 2958 Mystique	BR1957306	18970,7	533,05	2,81	628,26	3,31	Mr Tjr Mystique-Et	Diego Dijkstra e Vinicius Dijkstra	Carambel/PR
Frank'Anna Evelin 6389 Alphabet Te	BX669791	18799,78	507,31	2,7	575,26	3,06	Ocd Helix Alphabet-Et	Faz. Frankanna Agropecuaria Ltda.	Carambel/PR
Regia 6792 Honda Te	BX623588	18727,33	620,14	3,31	610,5	3,26	N-Springhope Honda-Et	Marvin Epp	Palmeira/PR
J.D.F. Cerna 2938 Tulsa	BX660435	18614,62	461,55	2,48	635,21	3,41	Delicious Djoit Tulsa-Et	Diego Dijkstra e Vinicius Dijkstra	Carambel/PR
Friso Thanos Camila 2537	BX656727	18313,32	404,28	2,21	619,09	3,38	S-S-I Riveting Thanos-Et	Auke Dijkstra e/ou Bauke Dijkstra	Carambel/PR
AJ - DE 2 ATÉ 2,5 ANOS									
Arkafila Tesalia De Entity 3500	BX651773	17058,2	548,43	3,22	555,38	3,26	Denovo 8084 Entity-Et	Armando P.Carvalho Fl.e/ou Maria H.Albuquerque	Castro/PR
Petter Blarjet Maverick 2964	BX613285	16765,9	636,61	3,8	523,09	3,12	Progenesis Maverick	Roelof Petter	Castro/PR
Datiuca Blesje 4201	HOBRAAF58595	16662,6	625,35	3,75	510,72	3,07		Eduard Jan Petter e/ou Alvaro Conrado Petter	Castro/PR
De Jong Geertje 1860 Unix Te	BX653987	16626,07	479,71	2,89	455,65	2,74	Croteau Lesperron Unix	Robert Jan de Jong	Carambel/PR
Fb Joana Yucatan 290	BX630596	15963,41	821,17	5,14	585,16	3,67	Bornaz Yucatan-Et	Fabio Luiz Gomes Bavoso	Castro/PR
AS - DE 2,5 ATÉ 3 ANOS									
Frank'Anna Veda 5795 Didi	BX625838	20896,54	668,26	3,2	642,89	3,08	S-S-I Humblenkind Didi-Et	Faz. Frankanna Agropecuaria Ltda.	Carambel/PR
Rch Laurie 1626 Rodeo	HOBRAAF67951	20795,23	698,94	3,36	677,16	3,26	Four-Cal Rodeo-Et	Raphael Cornelis Hoogerheide	Carambel/PR
Frank'Anna Adriana 5553 Caleb	BR193766	20294,13	712,98	3,51	580,86	2,86	S-S-I Scenario Caleb-Et	Faz. Frankanna Agropecuaria Ltda.	Carambel/PR
Frank'Anna Desire 5214 Tierod	BX586930	19983,59	754,93	3,78	640,4	3,2	Peak Altatierod-Et	Faz. Frankanna Agropecuaria Ltda.	Carambel/PR
Djani Acura Hendrika 0246	BX625557	19894,2	544,14	2,74	622,05	3,13	Pine-Tree Acura-Et	Douwe Jantinus Groenwold	Castro/PR
BJ - DE 3 ANOS ATÉ 3,5 ANOS									
V.D.V. Paola Rager-Red 2115	BX608932	24541,32	572,1	2,33	769,91	3,14	Ri-Val-Re Rager-Red-Et	Jan Ubel Van Der Vinne	Carambel/PR
Zych Janina 521	BX598285	22367,58	461,11	2,06	579,85	2,59	Peak Altapro-Et	Gerson Luis Zych	Arapoti/PR
Arkafila Eliza De Mosaic 2898	BX613620	21035,8	545,14	2,59	645,82	3,07	Denovo 14370 Mosaic-Et	Armando P.Carvalho Fl.e/ou Maria H.Albuquerque	Castro/PR
Arkafila Taizinha De Yoda 2833	BX601106	20168,4	567,62	2,81	615,73	3,05	Cal-Roy-Al Yoda-Et	Armando P.Carvalho Fl.e/ou Maria H.Albuquerque	Castro/PR
Harm Rika Positive 5823	BX611016	19703,54	623,3	3,16	669,8	3,4	Progenesis Positive	Lucas Rabbers	Castro/PR
BS - DE 3,5 ATÉ 4 ANOS									
Melkstad Maria 5152	HOBRAAF58905	22491,45	960,03	4,27	788,88	3,51		Melkstad Agropecuaria Ltda.	Carambel/PR
Melkstad Graciosa 5019	HOBRAAF60840	22013,27	713,87	3,24	705,34	3,2		Melkstad Agropecuaria Ltda.	Carambel/PR
Frank'Anna Neltje 5380 Dport	BX598230	20450,78	667,09	3,26	683,12	3,34	Bgg Altadport-Et	Faz. Frankanna Agropecuaria Ltda.	Carambel/PR
De Jong Jacoba 1422 Topnotch	BX599128	19901,33	636,16	3,2	641,14	3,22	Progenesis Topnotch	Robert Jan de Jong	Carambel/PR
Frank'Anna Stella 4996 Fedex	BR1860619	19873,38	1070,81	5,39	622,56	3,13	De-Su Fedex-Et	Faz. Frankanna Agropecuaria Ltda.	Carambel/PR
CJ - DE 4 ATÉ 4,5 ANOS									
J.D.F. Rosa 2542 Redrock	BX598782	19965,34	448,23	2,25	745,88	3,74	Redrock-View Klutch-Et	Diego Dijkstra e Vinicius Dijkstra	Carambel/PR
J.D.F. Ana 2473 Dearing	BX588549	19699,66	467,65	2,37	665,95	3,38	Mr Day Dearing 1445-Et	Diego Dijkstra e Vinicius Dijkstra	Carambel/PR
Zych Karina 513	BX591000	19106,92	664,66	3,48	564,71	2,96	Peak Altapro-Et	Gerson Luis Zych	Arapoti/PR
Harm Tereza Frazzled 5438	BX593258	18705,2	489,97	2,62	572,26	3,06	Melarry Josuper Frazzled-Et	Lucas Rabbers	Castro/PR
Regia 5819 Yoda	BX591048	18623,02	724,38	3,89	635,03	3,41	Cal-Roy-Al Yoda-Et	Marvin Epp	Palmeira/PR
CS - DE 4,5 ATÉ 5 ANOS									
Harm Rima Abs Butler 4996	BX569151	20921,33	607,59	2,9	645,54	3,09	Wa-Del Abs Butler-Et	Lucas Rabbers	Castro/PR
Ghigish Caju 469	BR1969865	20509,55	197,18	0,96	216,54	1,06		Alan Gabriel Gish	Marechal Cândido Rondon/PR
Melkstad Time Cessna 3724	BX564693	20452,4	741,1	3,62	685,54	3,35	Ursa-Grass Cessna-Et	Melkstad Agropecuaria Ltda.	Carambel/PR
De Jong Roosje 1099 Outlast	BX569293	19421,71	694,61	3,58	634,85	3,27	Progenesis Outlast	Robert Jan de Jong	Carambel/PR
Melkstad Cintia Outlast 4391	BR1855854	18877,96	822,24	4,36	600,3	3,18	Progenesis Outlast	Melkstad Agropecuaria Ltda.	Carambel/PR
5 ANOS									
Friso Sketch Tatiana 805	BX580692	20030,3	597,04	2,98	657,71	3,28	Abs Sketch-Et	Auke Dijkstra e/ou Bauke Dijkstra	Carambel/PR
Bur Jr. Berlin Red Gena 3240	BB22770	19581,32	652,1	3,33	561,78	2,87	Dg Berlin-Red-Et	Melkstad Agropecuaria Ltda.	Carambel/PR
Friso Blowtorch Jurema 807	BR1862120	19304,47	555,68	2,88	675,99	3,5	Sryczuk Silvr Blowtorch-Et	Auke Dijkstra e/ou Bauke Dijkstra	Carambel/PR
Frank'Anna Maribel 4584 Galapagos	BX552879	19294,95	658,05	3,41	664,45	3,44	De-Su Galapagos-Et	Faz. Frankanna Agropecuaria Ltda.	Carambel/PR
Rhoelandt 3013 Bessie Byway Allclass	BX569236	19249,97	724,58	3,76	603,57	3,14	Silveridge V Allclass	Ronald Rabbers e/ou Henrieta A. V. P. Rabbers	Castro/PR
6 ANOS									
Petter Rita Namesake 2077	BX623395	19877,29	701,99	3,53	646,49	3,25	Mr Namesake-Et	Roelof Petter	Castro/PR
J.D.F. Sietske 2200 Bustop	BX546120	17066,11	414,08	2,43	542,13	3,18	Regancrest Bustop-Et	Diego Dijkstra e Vinicius Dijkstra	Carambel/PR
Djani Sunshine Martha 6066	BX514935	16785,58	625,06	3,72	540,57	3,22	No-Fla Altasunshine-Et	Douwe Jantinus Groenwold	Castro/PR
N.E. Wilma Norbert 2827	BB22791	16748,22	578,27	3,45	511	3,05	Delta Norbert	Marius Cornelis Bronkhorst	Arapoti/PR
N.E. Lucia Cabriolet 2673	BX515421	16386,49	494,41	3,02	468,5	2,86	Co-Op Robust Cabriolet-Et	Marius Cornelis Bronkhorst	Arapoti/PR
7 ANOS									
Boa Espera Linda Speaker 866	BX514491	18484,58	591,45	3,2	571,19	3,09	Gillette Speaker	Wilko Laurens Verburg	Arapoti/PR
Melkand Equador 2376 Jacey	BX537575	17298,28	721,46	4,17	589,51	3,41	Coyne-Farms Jacey Cri-Et	Carlos Augusto Delezuk	Carambel/PR
Nobreza Super Final Cut 938	BX490332	17016,87	716,07	4,21	533,5	3,14	Charlesdale Superstition-Et	Melkstad Agropecuaria Ltda.	Carambel/PR
Ghigish Taira 356	HOBRAAF66534	15957,15	778,1	4,88	531,68	3,33		Alan Gabriel Gish	Marechal Cândido Rondon/PR
Friso Freddie Condessa 520	BR1784314	15769,21	478,22	3,03	437,61	2,78	Badger-Bluff Fanny Freddie	Auke Dijkstra e/ou Bauke Dijkstra	Carambel/PR
ADULTA JR									
Zych Lucia 372	BX478765	19276,78	492,92	2,56	570,95	2,96	Velthuis Let It Snow	Gerson Luis Zych	Arapoti/PR
Djani Boulder Martha 429	BX470823	16412,05	534,53	3,26	509,01	3,1	Mapel Wood Boulder	Douwe Jantinus Groenwold	Castro/PR
G.G.D. Sibei 572	HOBRAAF139806	15586,3	533,93	3,43	519,77	3,33		Gilberto Georg Degger	Carambel/PR
Legacy Knox Lina 3798	BR1970895	14192,03	382,89	2,7	448,41	3,16	De-Su 14233 Knox-Et	Janete Deen	Castro/PR
C.W.L. Titia Bossman 402	BX465529	13736,72	228,35	1,66	228,14	1,66	De-Su Observer-Et	Wilko Laurens Verburg	Arapoti/PR
ADULTA SR									
Constantent Zenda Advent-Red Te	BX420174	16509,97	601,47	3,64	496,17	3,01	Khw Kite Advent-Red Et	Alessandro H.Dekkers e/ou Marisa Caus Dekkers	Castro/PR
Ack Taquaral Luiza 421	BR1702040	13261,87	431,79	3,25	419,5	3,16	Wabash-Way Arbor-Et	Albert Cristiaan Kok	Arapoti/PR
Sulbra'S Camelia 4468	BR1532481	13139,59	352,09	2,68	357,92	2,72		Roberto Sluities	Castro/PR
Constantent Brisa Infrarouge	BX447345	12499,4	568,85	4,55	477,76	3,82	Micheret Infrarouge	Alessandro H.Dekkers e/ou Marisa Caus Dekkers	Castro/PR
Regia Quiropa 2386	HOBRAAF119071	11835,93	460,13	3,89	379,08	3,2		Marvin Epp	Palmeira/PR



LABORATÓRIO DE ANÁLISE DE LEITE



Q O QUE É?

Laboratório especializado em atender a cadeia produtiva do leite para:

- Monitoramento da Qualidade do Leite
- Monitoramento da Saúde do Rebanho
- Serviços de Inspeção de Produtos de Origem Animal
- Controle Leiteiro (oficial ou zootécnico)
- Gestão de Controle da Qualidade (GCQ)

PARA VOCÊ

Produtores em geral, indústrias, laticínios, cooperativas e técnicos.

VOCÊ SABIA?

- ✓ Os equipamentos utilizados são de última geração e calibrados com amostras de referência internacional
- ✓ Laboratório integrante da RBQL (Rede Brasileira de Qualidade do Leite)
- ✓ Credenciado ao MAPA (Ministério da Agricultura, Pecuária e Abastecimento)
- ✓ Acreditado no INMETRO com a ISO 17025



QUAIS AS VANTAGENS?

- ✓ Conhecer os indicadores de produção, reprodução, nutrição e sanidade do rebanho e/ou das vacas individuais
- ✓ Atender os parâmetros de qualidade do leite exigidos pela legislação e por programas de pagamento de leite pela qualidade
- ✓ Monitoramento da saúde e bem-estar dos animais
- ✓ Fundamental para a formulação de dietas de vacas leiteiras

QUAIS SÃO AS ANÁLISES DISPONÍVEIS?

- PORCENTAGEM DE GORDURA
- PORCENTAGEM DE PROTEÍNA
- PORCENTAGEM DE LACTOSE
- PORCENTAGEM DE SÓLIDOS TOTAIS E NÃO GORDUROSOS
- PORCENTAGEM DE CASEÍNA (amostra de leite "única" do animal)
- PORCENTAGEM NUL (NITROGÊNIO UREICO NO LEITE)
- PONTO DE CONGELAMENTO
- INIBIDORES MICROBIOLÓGICOS
- CONTAGEM DE CÉLULAS SOMÁTICAS (CCS)
- CONTAGEM BACTERIANA TOTAL (CPP)

TYPE CLASS

MUITO BOA PRIMEIRO PARTO

O MODELO DE VIDA PRODUTIVA, LONGEVIDADE E BEM ESTAR DA PRODUÇÃO LEITEIRA NO BRASIL

ANIMAIS CLASSIFICADOS PARA TIPO CLASSE MUITO BOM (MB) DE 1º PARTO

01/09/2024 A 30/09/2024

REGISTRO	ANIMAL	PF	PAI	PROPRITÁRIO	MUNICÍPIO
HOBRAF10266	ADRIAR BARONESA MARBLE 1561	88	KOEPON MARBLE-RED-ET	ADRIAN FREDERIK KOK	ARAPOTI/PR
BX676079	CK FARM'S BARONESA MASTER 24 TE	88	GOLDEN-OAKS MASTER-ET	CHRISTOFER KOK	ARAPOTI/PR
HOBRAF21343	ADRIAR RIETJE HANANS 1545 TE	87	SIEMERS EXC HANANS 31753-ET	ADRIAN FREDERIK KOK	ARAPOTI/PR
HOBRAF45758	CK FARM'S RIETJE DOC 28 TE	87	WOODCREST KING DOC	CHRISTOFER KOK	ARAPOTI/PR
HOBRAF21366	ADRIAR RIETJE DOC 1584 TE	87	WOODCREST KING DOC	ADRIAN FREDERIK KOK	ARAPOTI/PR
LB6502	ADRIAR BARONESA MOOVIN 1532 TE	87	LINDENRIGHT MOOVIN-ET	ADRIAN FREDERIK KOK	ARAPOTI/PR
HOBRAF47339	EMILIA AURORA HOLDON 1297 TE	87	DELICIOUS CHARL HOLDON-ET	JOHANNES WOLTER STRIJKER	CASTRO/PR
BX668788	WILPE EINSTEIN LAMARK 1031	87	SILVERRIDGE V EINSTEIN	LEONEL ARLINDO DALFOVO	CARAMBÉ/PR
HOBRAF14845	PEQUENO URSO CECILIA ESPN	87	PROGENESIS ESPN	JORGE HENRIQUE CARNEIRO	CASTRO/PR
HOBRAF21356	ADRIAR BEATRIX CHAMPION 1564 TE	86	PROGENESIS CHAMPION RED	ADRIAN FREDERIK KOK	ARAPOTI/PR
HOBRAF21362	ADRIAR BARONESA CHAMPION 1576 TE	86	PROGENESIS CHAMPION RED	ADRIAN FREDERIK KOK	ARAPOTI/PR
HOBRAF09831	ADRIAR RIETJE DORAL 1565	86	STGEN DORAL-RED-ET	ADRIAN FREDERIK KOK	ARAPOTI/PR
HOBRAF14807	ADRIAR BEATRIX TOP RED 1589	86	KOEPON ALTATOP-RED	ADRIAN FREDERIK KOK	ARAPOTI/PR
HOBRAF40823	ADRIAR KLASKE DOC 1560 FIV	86	WOODCREST KING DOC	MACIEL OMAR CUMUNELLO	FRANCISCO BELTRAO/PR
HOBRAF21353	ADRIAR KLASKE DOC 1559 FIV	86	WOODCREST KING DOC	ADRIAN FREDERIK KOK	ARAPOTI/PR
HOBRAF21364	ADRIAR BARONESA MASTER 1578 TE	86	GOLDEN-OAKS MASTER-ET	MACIEL OMAR CUMUNELLO	FRANCISCO BELTRAO/PR
HOBRAF21360	ADRIAR RIETJE HANDSOME 1569 TE	86	SIEMERS DOC HANDSOME-ET	ADRIAN FREDERIK KOK	ARAPOTI/PR
BB28019	ADRIAR BARONESA SWINGMAN 1551	86	WESTCOAST SWINGMAN RED	ADRIAN FREDERIK KOK	ARAPOTI/PR
HOBRAF09962	ADRIAR BEATRIX GO FAST-RED 1492 TE	86	MR RI-VAL-RE GO FAST-RED-ET	ADRIAN FREDERIK KOK	ARAPOTI/PR
HOBRAF13354	ADRIAR BARONESA MARBLE 1602	86	KOEPON MARBLE-RED-ET	MACIEL OMAR CUMUNELLO	FRANCISCO BELTRAO/PR
HOBRAF46053	EMILIA CARIEL 1459	86	KOEPON ALTATOP-RED	JOHANNES WOLTER STRIJKER	CASTRO/PR
HOBRAF13848	EMILIA ADOLETA TOP RED 1380	86	KOEPON ALTATOP-RED	JOHANNES WOLTER STRIJKER	CASTRO/PR
HOBRAF09358	KONQUISTA CHIRLEY 512 MIXER	86	DELICIOUS CHARL MIXER-ET	CHRISTIAN KLEWER	PALMEIRA/PR
BX668786	WILPE HALIFAX MINUSCULA 1028	86	AOT HALIFAX-ET	LEONEL ARLINDO DALFOVO	CARAMBÉ/PR
BX668787	WILPE HALIFAX REBECA 1029	86	AOT HALIFAX-ET	LEONEL ARLINDO DALFOVO	CARAMBÉ/PR
HOBRAF13449	PEQUENO URSO PARMA EINSTEIN	86	SILVERRIDGE V EINSTEIN	JORGE HENRIQUE CARNEIRO	CASTRO/PR
HOBRAF14609	ADRIAR BEATRIX EXCALIBUR 1496 TE	85	SANDY-VALLEY KR EXCALIBUR	ADRIAN FREDERIK KOK	ARAPOTI/PR
HOBRAF21365	ADRIAR RIETJE DOC 1583 TE	85	WOODCREST KING DOC	ADRIAN FREDERIK KOK	ARAPOTI/PR
BX669148	ADRIAR BEATRIX HOTJOB 1481 TE	85	PEAK ALTAHOTJOB-ET	ADRIAN FREDERIK KOK	ARAPOTI/PR
HOBRAF13352	ADRIAR BARONESA MARBLE 1591	85	KOEPON MARBLE-RED-ET	ADRIAN FREDERIK KOK	ARAPOTI/PR
HOBRAF40827	ADRIAR RIETJE HAPPEN 1594 TE	85	SIEMERS HAPPEN-ET	ADRIAN FREDERIK KOK	ARAPOTI/PR
BX671059	ADRIAR KLASKE DOC 1555	85	WOODCREST KING DOC	ADRIAN FREDERIK KOK	ARAPOTI/PR
LB6499	CK FARM'S BEATRIX LUCID RED 20 TE	85	HARTS SPLENDID LUCID-RED-ET	CHRISTOFER KOK	ARAPOTI/PR
HOBRAF40854	CK FARM'S BEATRIX MARBLE 33 FIV	85	KOEPON MARBLE-RED-ET	MACIEL OMAR CUMUNELLO	FRANCISCO BELTRAO/PR
HOBRAF40965	CK FARM'S BARONESA REDEYE 31 TE	85	VOGUE REDEYE P	CHRISTOFER KOK	ARAPOTI/PR
HOBRAF19146	ADRIAR CORA DOC 1615	85	WOODCREST KING DOC	ADRIAN FREDERIK KOK	ARAPOTI/PR
HOBRAF21347	ADRIAR RIETJE ALTITUDE 1549 TE	85	FARNEAR ALTITUDE-RED-ET	ADRIAN FREDERIK KOK	ARAPOTI/PR
HOBRAF09968	ADRIAR BEATRIX HAILED 1509 TE	85	MATCREST HAILED-ET	ADRIAN FREDERIK KOK	ARAPOTI/PR
HOBRAF09970	ADRIAR BEATRIX HAILED 1516 TE	85	MATCREST HAILED-ET	ADRIAN FREDERIK KOK	ARAPOTI/PR
HOBRAF40833	ADRIAR KLASKE HAPPEN 1608 FIV	85	SIEMERS HAPPEN-ET	ADRIAN FREDERIK KOK	ARAPOTI/PR
HOBRAF21349	ADRIAR BEATRIX HOLDON 1556 TE	85	DELICIOUS CHARL HOLDON-ET	ADRIAN FREDERIK KOK	ARAPOTI/PR
HOBRAF32177	EMILIA FLOR DE 1446	85	MARILYN DOUGLAS-ET	JOHANNES WOLTER STRIJKER	CASTRO/PR
HOBRAF28915	EMILIA HUGA REDALERT 1344	85	RR REDALERT-RED-ET	JOHANNES WOLTER STRIJKER	CASTRO/PR
BX663897	EMILIA SHINE ARBOR-RED 1262	85	PINE-TREE ARBOR-RED-ET	JOHANNES WOLTER STRIJKER	CASTRO/PR
HOBRAF32155	EMILIA CORONA 1293	85		JOHANNES WOLTER STRIJKER	CASTRO/PR
HOBRAF37681	EMILIA TIGRESA 1421	85	PEAK EASTWOOD-ET	JOHANNES WOLTER STRIJKER	CASTRO/PR
BR1974881	EMILIA CREMA HOTJOB 1271	85	PEAK ALTAHOTJOB-ET	JOHANNES WOLTER STRIJKER	CASTRO/PR
HOBRAF13817	EMILIA MAGNIFICA EXCEED 1342	85	S-S-I BG LEGACY EXCEED-ET	JOHANNES WOLTER STRIJKER	CASTRO/PR
HOBRAF56229	EMILIA BOLACHA RAGER-RED 1249 TE	85	RI-VAL-RE RAGER-RED-ET	JOHANNES WOLTER STRIJKER	CASTRO/PR
HOBRAF13850	EMILIA MAIARA CZAR 1382	85	ST GEN NOBLE CZAR-ET	JOHANNES WOLTER STRIJKER	CASTRO/PR
HOBRAF23498	KONQUISTA SILVIA 522 MIXER	85	DELICIOUS CHARL MIXER-ET	CHRISTIAN KLEWER	PALMEIRA/PR
HOBRAF23493	KONQUISTA MEL 517 ALPHABET	85	OCD HELIX ALPHABET-ET	CHRISTIAN KLEWER	PALMEIRA/PR
HOBRAF40817	FINI ALONGSIDE MAAIKE 22344 TE	85	BRABANTDALE ALONGSIDE	AGROPECUARIA FINI LTDA	CASTRO/PR
HOBRAF26698	FINI FERRARO MAAIKE 22621	85	OCD FERRARO-ET	AGROPECUARIA FINI LTDA	CASTRO/PR
HOBRAF09402	FINI EXCALIBUR BRITNEY 22457	85	SANDY-VALLEY KR EXCALIBUR	AGROPECUARIA FINI LTDA	CASTRO/PR
BR1974812	FINI DOORMAN HERINGA 22296	85	VAL-BISSON DOORMAN	AGROPECUARIA FINI LTDA	CASTRO/PR
BX663211	WILPE MOLIERE BONECA 1018	85	PROGENESIS MOLIERE	LEONEL ARLINDO DALFOVO	CARAMBÉ/PR
BX667779	HBK NEUSA PONCHO 1743	85	ST GEN NOBLE PONCHO	HENK BOELE KASSIES	CASTRO/PR
HOBRAF14047	WILPE ENDEAVOR KACAU 1069	85	CO-OP DUKE ENDEAVOR-ET	LEONEL ARLINDO DALFOVO	CARAMBÉ/PR
HOBRAF10195	HBK NEUSA PINBALL 1782	85	PROGENESIS PINBALL	HENK BOELE KASSIES	CASTRO/PR
BR1968753	HBK AUKJE MOON 1719	85	SANDY-VALLEY MOON-ET	HENK BOELE KASSIES	CASTRO/PR
HOBRAF09345	ALK MARIANA CRUSCADER 1789	85	FARNEAR NASH CRUSCADER-ET	ARTHUR LUIZ KASSIES	CASTRO/PR
HOBRAF23601	STOCKLER BARCELONA 768 MITCHELL	85	AURORA MITCHELL-ET	JOSE NELSON STOCKLER	CASTRO/PR
BR1969945	PETTER BELA SHOOTER 3566	85	T-SPRUCE DELROY SHOOTER-ET	ROELOF PETTER	CASTRO/PR
HOBRAF09573	PETTER AUKJE HEROIC 3651	85	PINE-TREE HEROIC-ET	ROELOF PETTER	CASTRO/PR
HOBRAF13447	PEQUENO URSO SURPRESA EINSTEIN	85	SILVERRIDGE V EINSTEIN	JORGE HENRIQUE CARNEIRO	CASTRO/PR
HOBRAF21300	PEQUENO URSO RAGUSA PINBALL	85	PROGENESIS PINBALL	JORGE HENRIQUE CARNEIRO	CASTRO/PR
HOBRAF21301	PEQUENO URSO RUBI REDEYE	85	VOGUE REDEYE P	JORGE HENRIQUE CARNEIRO	CASTRO/PR



TYPE CLASS

EXCELENTE

O MODELO DE VIDA PRODUTIVA, LONGEVIDADE E BEM ESTAR DA PRODUÇÃO LEITEIRA NO BRASIL

ANIMAIS CLASSIFICADOS PARA TIPO CLASSE EXCELENTE (EX)

01/09/2024 A 30/09/2024

REGISTRO	ANIMAL	PF	PAI	PROPRITÁRIO	MUNICÍPIO
BB22285	ADRIAMAR BARONESA ATTRACT-RED 790	94	MORNINGVIEW ATTRACT-RED-ET	ADRIAN FREDERIK KOK	ARAPOTI/PR
BX586537	ADRIAMAR KLASKE INVESTOR 1111	93	CHEVERET INVESTOR	ADRIAN FREDERIK KOK	ARAPOTI/PR
BR1880240	FRISO BOURBON MARIANE 770	92	WA-DEL ABS BOURBON-ET	AUKE DIJKSTRA E/OU BAUKE DIJKSTRA	PONTA GROSSA/PR
BX629200	ADRIAMAR RIETJE ALTITUDE 1267 TE	91	FARNEAR ALTITUDE-RED-ET	ADRIAN FREDERIK KOK	ARAPOTI/PR
BX626108	ADRIAMAR RIETJE DATELINE 1251 TE	91	PEAK ALTADATELINE-ET	ADRIAN FREDERIK KOK	ARAPOTI/PR
BX596082	ADRIAMAR CORA LAMBDA 1120 TE	91	FARNEAR DELTA-LAMBDA-ET	ADRIAN FREDERIK KOK	ARAPOTI/PR
BX595435	ADRIAMAR BARONESA DALLAS 1149	91	PROGENESIS DALLAS	ADRIAN FREDERIK KOK	ARAPOTI/PR
BX608119	ADRIAMAR CORA DALLAS 1197 TE	91	PROGENESIS DALLAS	ADRIAN FREDERIK KOK	ARAPOTI/PR
BX584413	WILPE FOUNTAIN JAVANESA 693	91	STANTONS FOUNTAIN	LEONEL ARLINDO DALFOVO	CARAMIBEI/PR
BX573772	HBK MARIANA CANDÓ 1346	91	MR 1ST CANDÓ 1099-ET	HENK BOELE KASSIES	CASTRO/PR
BX581963	HBK MARIANA TUBB 1414	91	LISMORE KNGBOY TUBB 6198-ET	HENK BOELE KASSIES	CASTRO/PR
BX617749	WILPE SCOTCH ROBERTA 768	91	WESTCOAST SCOTCH	LEONEL ARLINDO DALFOVO	CARAMIBEI/PR
BR1930529	STOCKLER BEROE 599 KNOX	91	DE-SU 14233 KNOX-ET	JOSE NELSON STOCKLER	CASTRO/PR
BX598741	ADRIAMAR CORA LAMBDA 1130 TE	90	FARNEAR DELTA-LAMBDA-ET	ADRIAN FREDERIK KOK	ARAPOTI/PR
BX629207	ADRIAMAR BEATRIX PURSUIT 1285 TE	90	PINE-TREE-I PURSUIT	ADRIAN FREDERIK KOK	ARAPOTI/PR
BX593055	ADRIAMAR KLASKE HARMONY 1141	90	PROGENESIS HARMONY	ADRIAN FREDERIK KOK	ARAPOTI/PR
BX629205	ADRIAMAR BEATRIX BUNDLE 1273 TE	90	DENOVO 9367 BUNDLE-ET	ADRIAN FREDERIK KOK	ARAPOTI/PR
BR1904980	KONQUISTA DAMA 150 SUMMERDAY	90	PROGENESIS SUMMERDAY	CHRISTIAN KLEWER	PALMEIRA/PR
BR1927798	STOCKLER HADASSA 605 KNOX	90	DE-SU 14233 KNOX-ET	JOSE NELSON STOCKLER	CASTRO/PR
BX613894	PETTER CAMILA EMERALD 3017	90	SANDY-VALLEY EMERALD-ET	ROELOF PETTER	CASTRO/PR
BX563002	ARM SONIE CESSNA 684	90	URSA-GRASS CESSNA-ET	ROELOF PETTER	CASTRO/PR
BX567290	PETTER JITSKE BLOOMFIELD 2436	90	SIEMERS BLOOMFIELD-ET	ROELOF PETTER	CASTRO/PR
BR1882769	FRISO MORRIS GRAPA 938	90	HORSTYLE MONTROSS MORRIS-ET	AUKE DIJKSTRA E/OU BAUKE DIJKSTRA	PONTA GROSSA/PR
BR1862091	FRISO HARVEST CARINA 891	90	WILRA HARVEST-ET	AUKE DIJKSTRA E/OU BAUKE DIJKSTRA	PONTA GROSSA/PR

TOUIROS

TOUROS MAIS UTILIZADOS PARA COBERTURA RAÇA HOLANDESA APCBRH / ABCBRH

01/09/2024 ATÉ 30/09/2024

REGISTRO	TOURO	TOTAL	EMPRESA
AX162402	S-S-I LARSACRES G STRATA-ET	325	SELECT SIRES DO BRASIL GENETICA LTDA.
HOBRA01987	LARS-ACRES SSI B JUTTE-ET	259	SELECT SIRES DO BRASIL GENETICA LTDA.
HOBRA000613	BOMAZ PERTH-ET	255	SEMEX DO BRASIL COM. IMP. E EXP. LTDA.
HOBRA000476	PROGENESIS POLISHED	211	SEMEX DO BRASIL COM. IMP. E EXP. LTDA.
HOBRA00383	PINE-TREE OURO-ET	208	PECPLAN ABS IMPORTACAO E EXPORTACAO LTDA
HOBRA01644	SANDY-VALLEY ESQUIRE-ET	208	SELECT SIRES DO BRASIL GENETICA LTDA.
HOBRA000698	MIR OCD RAGE-ET	177	SEMEX DO BRASIL COM. IMP. E EXP. LTDA.
HOBRA000472	PROGENESIS KAMIKAZE	154	SEMEX DO BRASIL COM. IMP. E EXP. LTDA.
HOBRA00404	PROGENESIS PROACTIVE	151	SEMEX DO BRASIL COM. IMP. E EXP. LTDA.
HOBRA00112	DENOVO 19050 AGENT-ET	139	PECPLAN ABS IMPORTACAO E EXPORTACAO LTDA
HOBRA000614	T-SPRUCE MAISEN-ET	131	SEMEX DO BRASIL COM. IMP. E EXP. LTDA.
HOBRA00049	SANDY-VALLEY P EMPOWER-ET	128	PECPLAN ABS IMPORTACAO E EXPORTACAO LTDA
HOBRA01433	COOKIECUTTER HOLYSMOKES ET	116	SEMEX DO BRASIL COM. IMP. E EXP. LTDA.
HOBRA00286	STGEN CAP SOLO-ET	115	SEXING TECHNOLOGIES DO BRASIL
HOBRA000623	COOKIECUTTER HANSEL-ET	115	SEMEX DO BRASIL COM. IMP. E EXP. LTDA.
HOBRA000443	PEAK GRANDMARSHAL-ET	103	GENEX GENETICA BRASIL LTDA
HOBRA00276	SIEMERS POST-ET	101	SEMEX DO BRASIL COM. IMP. E EXP. LTDA.
HOBRA01432	SIEMERS CLARO-ET	99	SEMEX DO BRASIL COM. IMP. E EXP. LTDA.
AX158580	PEAK MAIN STAGE-ET	98	PROGENETICA COMERCIO DE SEMEN LTDA
AX158269	GENOSOURCE CAPTAIN-ET	95	SEXING TECHNOLOGIES DO BRASIL

FUTURO DA NOSSA GENÉTICA



EM DESTAQUE O ANIMAL
AX162402 - S-S-I LARSACRES G STRATA-ET

NOSSOS PARCEIROS



Avaliação Funcional

Classificação para tipo

Garupa (10%) 1

Largura da garupa

Ângulo da garupa

Força lombar 2

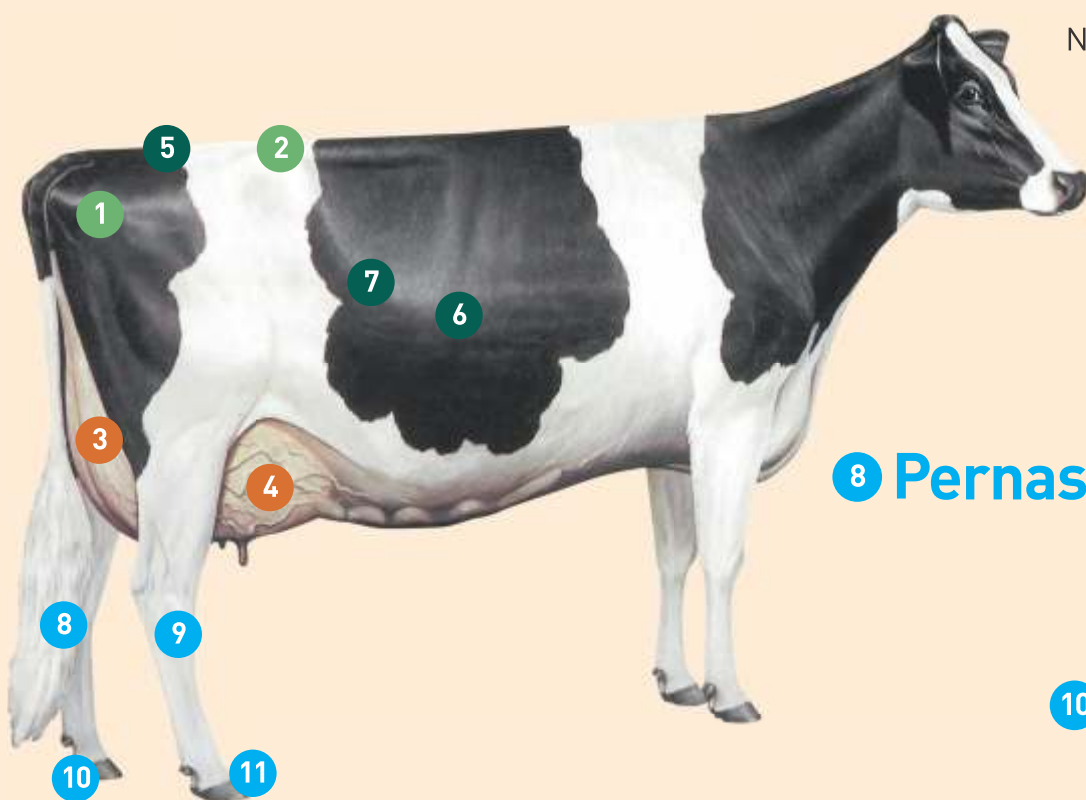

Força Leiteira (22%)

5 Estatura Largura peito

6 Profundidade corporal

7 Angulosidade

Condição corporal

Nivelamento linha superior

8 Pernas e Pés (26%)

9 Qualidade óssea

Pernas - Vista lateral

Pernas - Vista posterior

10 Profundidade do talão

11 Ângulo do Casco

Sistema Mamário (42%) 3

Altura do úbere posterior

Largura do úbere posterior

Colocação dos tetos posteriores

Ligamento central do úbere

Textura do úbere

Profundidade do úbere

Úbere anterior 4

Inserção do úbere anterior

Colocação dos tetos anteriores

Comprimento dos tetos

Classe das vacas	Pontuação final
Fraca (F)	50 a 64 pontos
Regular (R)	65 a 74 pontos
Boa (B)	75 a 79 pontos
Boa para mais (B+)	80 a 84 pontos
Muito Boa (MB)	85 a 89 pontos
Excelente (EX)	90 a 97 pontos



VITALÍCIAS 90/100

VACAS VITALÍCIAS COM MAIS DE 90 MIL KG LEITE | STATUS LACTAÇÃO: ENCERRADAS

01/09/2024 A 30/09/2024

REGISTRO	ANIMAL	TIPO	LAC	DL	PRODUÇÃO KG	GORD KG	GORD %	PROT %	PROT \$	NOME DO PAI	PROPRIETÁRIO	MUNICÍPIO
BX420174	Constentation Zenda Advent-Red Te	MB 85	8	4093	146172,98	5894,56	4,03	4607,85	3,15	Khw Kite Advent-Red Et	Alessandro H.Dekkers e/ou Marisa Caus Dekkers	Castro/PR
HOBRAF119071	Regia Quiropa 2386	MB 85	10	3145	128598,03	4868,28	3,79	4195,54	3,26	Marvin Epp		Palmeira/PR
BX470823	Djani Boulder Martha 429		8	2714	124894,46	4342,73	3,48	3987,13	3,19	Mapel Wood Boulder	Douwe Jantinus Groenwold	Castro/PR
BR1702040	Ack Taquaral Luiza 421	B+ 83	8	2869	118806,31	3746,77	3,15	3653,88	3,08	Wabash-Way Arbor-Et	Albert Cristiaan Kok	Arapoti/PR
BX465529	C.W.L. Titia Bossman 402	B+ 80	7	2840	117636,49	3159,26	2,69	3532,14	3	De-Su Observer-Et	Wilko Laurens Verburg	Arapoti/PR
BX447345	Constentation Brisa Infrarouge	B+ 82	7	3034	115197,53	4790,62	4,16	3900,27	3,39	Micheret Infrarouge	Alessandro H.Dekkers e/ou Marisa Caus Dekkers	Castro/PR
BX593818	Hbk Neusa 91	B+ 81	7	2676	105634,54	2830,44	2,68	3177,98	3,01	Ronelee Toystory Domain-Et	Henk Boele Kassies	Castro/PR
BX472653	W H H Graber Ellen Airmet	MB 86	8	2843	104910,64	3035,26	2,89	3172,37	3,02	Air-Osa-Exel Altaairmet-Et	Tilberto Henrique Husch	Castro/PR
BX473497	Boa Espera Mine Gabor 582	MB 87	7	2550	104360,63	3467,55	3,32	3249,94	3,11	Willow-Marsh-Cc Gabor-Et	Wilko Laurens Verburg	Arapoti/PR
BX493994	Frank'Anna Evelin 3727 Deductive	B 78	5	2470	101958,57	3236,05	3,17	3333,62	3,27	Claynook Deductive	Faz. Frankanna Agropecuaria Ltda.	Carambel/PR
BX537383	Comunello Perola Alplitude 141	B+ 80	2	1950	98965,52	1776,94	1,8	3381,7	3,42	Boldi V Alplitude	Maciel Omar Comunello	Francisco Beltrao/PR
BX474985	Selvaverde Casquinha 5910		6	2654	97648,52	3965,32	4,06	3133,4	3,21	Picston Shottle-Et	Teunis Jan e John Herman Groenwold	Castro/PR
BR1844984	Wj Nara Genius 4136		5	2256	94088,99	2626,71	2,79	2886,92	3,07	Co-Op Rb Mntrs Genius-Et	William Ferdinand Van Der Goot	Arapoti/PR
BX482677	Nova Linquinha Linda Ernesto 018	B+ 80	8	2476	93041,69	2973,3	3,2	2737,33	2,94	Prostand Ernesto	Marinus Teunis Hagen Filho	Arapoti/PR
BX490332	Nobreza Super Final Cut 938	B+ 81	5	2352	92942,88	3887,15	4,18	2966,88	3,19	Charlesdale Superstition-Et	Melkstad Agropecuaria Ltda.	Carambel/PR
BX502112	Moritz Ely Hill 1810	B+ 82	6	1848	92654,68	3396	3,67	2861,63	3,09	Lotta-Hill Shottle 41-Et	Melkstad Agropecuaria Ltda.	Carambel/PR
BX537575	Melkland Equador 2376 Jacey		6	1986	90983,11	3905,33	4,29	3108,73	3,42	Coyne-Farms Jacey Cri-Et	Carlos Augusto Delezuk	Carambel/PR



APCBRH

Associação Paranaense de Criadores de Bovinos da Raça Holandesa

NOSSA FORÇA VEM DO LEITE.

REGISTRO

Registro de Animais
Melhoramento Genético
Avaliação Genética
Teste Genômico



CLASSIFICAÇÃO

Análise da Conformação
Raça Holandesa
Raça Jersey

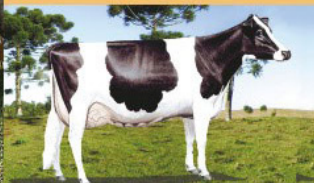

LABORATÓRIO DE ANÁLISE

Análise de Leite:
indústrias e produtores
Composição (%G, %P, % Sólidos, Lactose) e CCS
Contagem Bacteriana Total (CPP)
Ureia e Caseína

PARLEITE

Gestão de Controle de Qualidade
Gestão Zootécnica
Gestão de Controle Leiteiro



LABORATÓRIO SANIDADE (Diagnóstico)

Diagnóstico BVD-IBR
Teste de Prenhez
Leucose
Neospora
Brucelose

PROGRAMAS DE INFORMÁTICA GESTÃO DE REBANHOS



APCBRH
Rua Professor Francisco Dranka, 608
Orleans - Curitiba/PR | Tel.: (41) 2105.1733
www.apcbrh.com.br





Nossa força vem do leite



PARCEIROS OURO APCBRH



Parceria que dá leite!