



JORNAL

**MILKOMUNICA**

PUBLICAÇÃO OFICIAL DA ASSOCIAÇÃO PARANAENSE DE CRIADORES DE BOVINOS DA RAÇA HOLANDESA

ANO 1 | EDIÇÃO 2 | DEZEMBRO | 2024

FOTO DIVULGAÇÃO @GRANJALEITEIRA

# EM 2025, ASSOCIADO TERÁ SERVIÇO GRATUITO

**ENTIDADE RECEBE  
HOMENAGEM  
PÁGINA 5**

**NOVOS PROFISSIONAIS  
EM CAMPO  
PÁGINA 8**

**PARANÁ TEM  
RECORDISTAS NACIONAIS  
PÁGINAS 13 A 15**

**FIQUE ATENTO PARA AS NOVAS TABELAS DO CONTROLE LEITEIRO OFICIAL**

# COM A PALAVRA

## O PRESIDENTE



João Guilherme R. L. Brenner  
*Diretor-Presidente da APCBRH*

Caros associados, clientes, parceiros, colaboradores, gestores e amigos

Neste período especial de comemorações, o Natal é uma das datas mais importantes do ano.

O dia do nascimento de Cristo, um período de renovação, paz e harmonia.

É tempo de refletir sobre as nossas ações e atitudes. Que estamos passando por tempos difíceis, não é mais novidade para ninguém; porém, a resiliência é a chave para transformar desafios em sucesso; que permite ações para superar obstáculos e vencer vários desafios na busca dos objetivos da nossa Associação.

Com muito trabalho, perseverança e graças à dedicação e empenho de todos, garantimos o êxito em nossa missão. Por isso agradecemos a todas as pessoas que nos impulsionam a crescer e nos fortalecer.

Vocês são o coração da nossa empresa e valorizamos o seu empenho todos os dias.

Desejamos que este fim de ano traga alegria e prosperidade e que o Ano Novo seja uma jornada de crescimento pessoal e profissional, repleta de amor, paz e harmonia.

**“Agradecemos  
a todas as  
pessoas que nos  
impulsionam  
a crescer e nos  
fortalecer”**



# COM A PALAVRA

## O SUPERINTENDENTE



By Dr. Altair Antonio Valloto  
*Superintendente Técnico da APCBRH*

**“Que possamos continuar sempre juntos, para que o SUCESSO continue”**

Estamos chegando a mais um final de ano, foram dias de muito trabalho, dedicação que tem como resultado crescimento e inovação da nossa Associação e dos nossos associados e clientes. Com certeza a receita deste sucesso é um trabalho conjunto entre todos, nossa diretoria, conselho, colaboradores, associados, clientes, fornecedores e entidades privadas e públicas.

Agora é hora de pensarmos no futuro, e novidades para o próximo ano. A principal delas é a decisão da diretoria, na qual para o ano de 2025, todo animal registrado na APCBRH, irá receber a Predição Genética SmartGen\$\$, que estará disponível no Portal Web+Leite de cada associado, estamos também fortalecendo não só a comunicação da APCBRH, com você, mas com toda a cadeia produtiva do leite com nosso novo meio de comunicação Jornal Milkomunica, além de você ter agora um canal exclusivo para solicitar atendimento, com a Zootecnista Amanda e um canal de Relacionamento com Alessandra onde você pode fazer as suas considerações, sugestões e ocorrências que iremos dar atenção personalizada.

Para 2025, estaremos mais perto de você, associado, estamos ampliando nossa equipe de campo e queremos já no primeiro semestre ir na sua propriedade e apresentar as novidade que temos para você: análise de ácidos graxos, resultados genéticos pelo SmartGen, apoio no seu programa de melhoramento, avaliação de como está o período de transição (TCI), monitoramento do tanque de leite com perfil bacteriológico, monitoramento do rebanho para Diarreia Viral (BVD) por pool de amostras, enfim tudo para que você cada vez mais tenha altas produtividades com seus animais, saúde e bem-estar dos seus animais e do seu negócio e principalmente que possamos continuar sempre juntos, para que o SUCESSO continue.

Ainda tem mais, nossa diretoria aprovou apoio total da APCBRH na construção do Genoma Nacional, e vamos continuar investindo nos nossos sistemas de informática, Web+Leite e Home+Leite, que são os pilares estratégicos da APCBRH.

Um grande abraço, um FELIZ NATAL E PRÓSPERO ANO NOVO, é o que todos nós desejamos para você amigo, associado e clientes.



ASSOCIAÇÃO PARANAENSE DOS CRIADORES  
DE BOVINOS DA RAÇA HOLANDESA

Rua Professor Francisco Dranka, 608 | Bairro Orleans, Curitiba (PR) | CEP 81200-404  
(41) 2105-1733 | www.apcbrh.com.br

## DIRETORIA GESTÃO 2022-2025

### DIRETOR-PRESIDENTE

João Guilherme R. L. Brenner

1º VICE-PRESIDENTE: Raphael Cornelis Hoogerheide

2º VICE-PRESIDENTE: Adriaan Frederik Kok

3º VICE-PRESIDENTE: Artur Sawatzky

4º VICE-PRESIDENTE: Ronei Volpi

1º SECRETÁRIO: Armando Rabbers

2º SECRETÁRIO: Korstiaan Bronkhorst

1º TESOUREIRO: Charles Hendrik Salomons

2º TESOUREIRO: Adriano Renato Kiers

### CONSELHO FISCAL TITULAR E SUPLENTE

Marcos Epp, Edilson Yasuhiko Komagome, Rubens Arns Neumann,  
Armando de Paula Carvalho Filho e Maciel Omar Cumunello

### PRESIDENTE CONSELHO DELIBERATIVO TÉCNICO-CDT

Dr. Hilton Silveira Ribeiro

### SUPERINTENDENTE TÉCNICO SRG E ADMINISTRATIVO

Dr. Altair Antonio Valloto

### CONTATO

Alessandra Gonçalves da Silva | 41 9146-4792

## JORNAL MILKOMUNICA

Publicação Oficial da Associação Paranaense dos  
Criadores de Bovinos da raça Holandesa

### REDAÇÃO | EQUIPE VALOR EDITORA

Projeto Gráfico e Editorial: Helô Costa

Edição | Helô Costa - RP 00127/MG

Diagramação | Esther Figueiredo

Editor de Fotografia | Wagner Correa - RP 0022293/MG

Web | Gilberto Alves



[www.milkomunica.com.br](http://www.milkomunica.com.br)



@apcbrh



@apcbrh

# EDITORIAL



By Helô Costa

Editora

A segunda edição do Jornal MILKOMUNICA está em ritmo de Natal e festas de fim de ano, já planejando boas novas para 2025.

E por falar em boas informações, o Paraná está realmente em festa...

Boas novas para os associados começarem bem o ano... O animal registrado na Associação Paranaense terá avaliação genética de forma gratuita.

O Paraná é líder em vacas com maior produção no Brasil. Fique por dentro dos associados e seus animais que conquistaram o corrido prêmio de Recordista Nacional.

Continuando as boas novas... Tem novidade na equipe da Associação Paranaense.

A coluna PARANÁ FAZ E MOSTRA continua trazendo os técnicos em campo.

Dezembro foi corrido na Associação Paranaense, com muitas reuniões e planejamentos para o próximo ano. 2025 promete muita coisa boa para os associados!

Aproveito para agradecer a todos os associados, parceiros e clientes por abrirem os seus celulares, computadores, casas e fazendas para a nossa publicação. Parabéns em especial os criadores que com foco e trabalho fizeram de 2024 um ano de conquistas e desejo um 2025 repleto de coisas boas para toda a família Holandesa paranaense!

“Um 2025 repleto de coisas boas para toda a família holandesa paranaense”

# PROMOÇÃO ESPECIAL PARA ASSOCIADOS

**No ano de 2025, os associados da Associação Paranaense terão avaliação genética gratuita**

É tempo de presentear e para começar o ano com boas notícias, a Associação Paranaense lança uma promoção especial para os associados. A partir de 2025, o animal que for registrado na entidade ganhará de forma gratuita uma avaliação genética.

O associado além de receber o Registro Genealógico do seu animal, terá disponível o resultado das Predições Genéticas SmartGen\$\$ para as características de produção, conformação e saúde.

Para obter esta vantagem e saber

quais são seus animais superiores e inferiores pela avaliação genética utilizando a Inteligência Artificial - IA, basta o associado aderir ao programa, enviando a seguinte mensagem: **“EU QUERO PARTICIPAR DO PROGRAMA DE AVALIAÇÃO GENÉTICA PELO SMARTGEN\$\$”** para o Whatsapp 41 98436-7419, ou fale com um dos nossos técnicos.

Os resultados estarão disponíveis no Portal WEB+LEITE do seu rebanho. Caso o associado tenha interesse a nossa equipe pode encaminhar os resultados para um dos nossos

**PARCEIROS OURO:** Semex, CRV Lagoa, Select Sire, Genex, ST Genetics, Alta Genetics ou MacroGen para que eles gerem acasalamento ou repasse nomes dos touros disponíveis, pois faremos também acasalamento dirigido com preço especial.

A promoção é válida no período de 1 de janeiro a 31 de dezembro de 2025.

*Mais informações: Whatsapp 41 98436-7419 com a Zootecnista Amanda Slompo ou entre em contato com um dos profissionais da equipe técnica da APCBRH.*



**ITAIPU**  
leiteshow

Vem aí  
**8ª exposição  
e julgamento  
de animais**

**19 a 22**  
**fev 2025**  
em Pinhalzinho/SC

**A evolução  
do agronegócio  
passa por aqui!**

Você é nosso convidado para a **Etapa do Circuito Nacional das raças Jersey e Holandês** da Cooperativa Regional Itaipu a ser realizada durante a **26ª edição da Itaipu Rural Show**. O evento acontece no Centro de Treinamento e Difusão e Tecnologia da Cooperitaipu, localizada no KM 580 da BR 282 em Pinhalzinho, SC.

**Jurado:**



**Hilton Silveira  
Ribeiro**  
Médico Veterinário

**Oferecemos:**

- Pista de Julgamento COBERTA;
- Estrutura climatizada;
- Alimentação dos animais;
- Dois almoços por expositor;
- Ajuda de frete;
- Alojamento coletivo CLIMATIZADO e AMPLIADO;
- Internet.

**Venha participar conosco!**

Contatos:  
Matriz: (49) 3366 6500  
Fernando Rohr: (49) 98803 7266  
Cristiane Both: (49) 98806 7237



COOPER  
**ITAIPU**  
Uma sociedade de pessoas



# HOMENAGEM AO TRABALHO DA ASSOCIAÇÃO PARANAENSE

Associação se destaca pelos serviços prestados em prol da cadeia produtiva do leite

No início de dezembro, a Associação Paranaense dos Criadores de Bovinos da Raça Holandesa foi homenageada na Câmara Municipal de Curitiba – PR. A entidade participou da sessão solene de entrega de Votos de Congratulações e Aplausos estando em meio a um seleto grupo de 12 pessoas, entidades e empresas que se destacaram por suas atuações na cidade. A escolha dos nomes passou pelo aval dos vereadores que aprovaram por unanimidade.

A iniciativa foi do vereador Nori Seto que entregou ao presidente da Paranaense João Guilherme Brenner a placa de homenagem. “Está no espírito da nossa entidade a procura constante em fazer tudo bem feito. Temos há 31 anos um laboratório de qualidade do leite fantástico, com muita tecnologia. Grande parte do leite produzido no Paraná passa por lá para análise, com isso conseguimos garantir um produto de melhor qualidade para a população. Ficamos honrados pela homenagem,” ressalta João Guilherme.

Fundada em 1953, sem fins lucrativos, a Associação Paranaense trabalha a mais de 71 anos em prol

FOTOS MICHEL CAMPESTRINI



O vereador Nori Seto com o presidente da APCBRH João Guilherme Brenner

**Profissionais da Associação Paranaense prestigiando o evento. Na foto, Lucia Fialho, Alessandra Gonçalves, Leila Garcia, Altair Valloto, João Guilherme Brenner, Eduardo Ruvinski e José Augusto Horst**



da cadeia produtiva do leite, gerando soluções inteligentes para associados e mercado. “Essa homenagem é o reconhecimento do nosso trabalho, 71 anos de associação e 31 anos de laboratório. O nosso DNA é formado pela tradição e inovação. Temos como propósito a melhoria contínua de todas as raças leiteiras, ajudando

na produção, genética, saúde, sanidade e bem estar dos animais. O nosso trabalho resulta em um alimento de qualidade e mais seguro para a mesa de todos,” comenta o Superintendente Técnico Dr. Altair Valotto.

Esse é um reconhecimento a toda equipe que supera os obstáculos e sempre vislumbra novos horizontes.

# FIM DE ANO NO PARANÁ

A Associação Paranaense está em clima de festa. Se por ventura você visitar a entidade irá encontrar em vários locais o espírito natalino! Até a Bea já está no ritmo do Natal. O mês de dezembro está movimentado com a realização de vários encontros com foco em 2025.

FOTOS ARQUIVO APCBRH



## PLANEJANDO 2025

A 8ª Reunião Mensal de Diretoria da APCBRH aconteceu no final de novembro e contou com a presença de diretores e convidados especiais.

O encontro foi conduzido pelo diretor-presidente João Guilherme Brenner que destacou diretrizes, pilares e prioridades para a implementação de ações no Plano de Trabalho e no Planejamento Estratégico da entidade. O evento aconteceu no Restaurante Bierwit, em Palmeira – PR.

Todos unidos em prol do crescimento para o próximo ano!

Olá, eu  
sou a Bea.  
Seja Bem-vindo

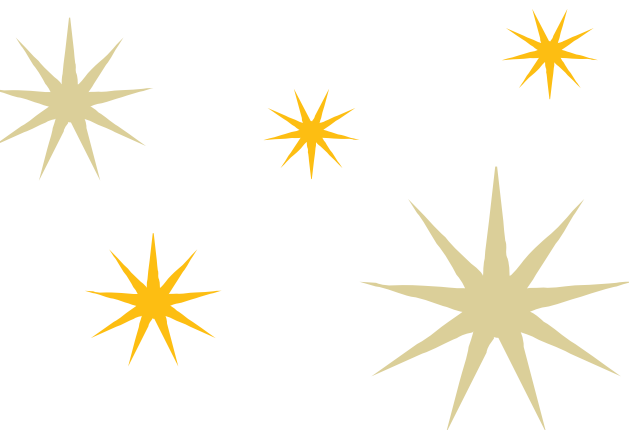



## INVESTINDO NO RELACIONAMENTO

O mês de dezembro traz muitos planos para 2025. Profissionais da Associação Paranaense participaram de um treinamento ministrado pelo professor Dr. Claudio Shimoyama, CEO do Grupo Datacenso. Com o tema Mercado 5.0: Tradição + Inovação o dia teve como destaque estratégias para fidelizar associados, clientes e fortalecer o relacionamento com o mercado.



# PROGRAMAS E APLICATIVOS PARA GESTÃO DE REBANHO

## Q O QUE SÃO?

Softwares desenvolvidos para controle mais preciso do gerenciamento e gestão, bem como auxiliar na tomada de decisões sobre a propriedade, animais e rebanho.

## PARA VOCÊ

Associados, produtores, indústrias, cooperativas e técnicos.



### PROGRAMA WEB+LEITE

Disponibiliza relatórios, gráficos e comparativos entre animais e entre rebanhos.

- ✓ Sanidade animal e saúde (animal/rebanho)
- ✓ Reprodução
- ✓ Produção
- ✓ Genética
- ✓ Nutrição



### APLICATIVO HOME+LEITE - Celular

- ✓ Acesso ao registro de animais, cadastro e consulta de eventos no rebanho (cobertura, prenhez, nascimento, secagem, baixas, etc.)
- ✓ Visualização do plantel e dados de controle leiteiro individual (produção)

Parceria:



### PARLEITE-INDÚSTRIA PARLEITE PRODUTOR (Web+Leite Produtor-Gestão de Qualidade)

- ✓ Acesso aos resultados de análises



FOTO DIVULGAÇÃO APCBRH



## GENTE NOVA NO CAMPO

### Associação Paranaense tem novas técnicas para atendimento aos associados

A Associação Paranaense dos Criadores de Bovinos da Raça Holandesa acaba de contratar novos profissionais para serviços em campo. Sempre primando pelo atendimento com qualificação, a nova equipe é

formada por Zootécnicas e Médica Veterinária, podendo agregar cada vez mais experiências para os associados. A equipe já está visitando as fazendas paranaenses. Conte sempre conosco!



**PROFISSIONAL**  
**EVELYN CRISTINE ZARPELÃO**  
Assistente Técnica de Campo  
SRC/SCL  
FORMAÇÃO: Zootecnista  
REGIÃO DE ATUAÇÃO  
Arapoti, Castro e Carambéi



**PROFISSIONAL**  
**GIOVANA ALESSANDRA  
BRONISKI BRIGOLLA**  
Técnica de Campo SRG/SCL  
FORMAÇÃO: Zootecnista  
REGIÃO DE ATUAÇÃO  
Regiões diversas do Paraná



**PROFISSIONAL**  
**DRA. MYLENA  
SANTOS DO PRADO**  
Assistente Técnica SCL  
FORMAÇÃO: Médica Veterinária  
REGIÃO DE ATUAÇÃO  
Castro e região



**NOVO ASSOCIADO**  
MATIAS HAMPF  
CHÁCARA GRALHA AZUL  
CASTRO PR  
Objetivo: Registro Genealógico  
e Controle Leiteiro  
Técnica: Rita Gaia

**NOVO ASSOCIADO**  
PAULO CEZAR TONON  
CHÁCARA  
RAINHA DAS BROTAS 2  
PIRAÍ DO SUL - PR  
Objetivo: Registro Genealógico  
e Controle Leiteiro  
Técnico: Dr. Silvano Valloto

Na foto, Paulo Eduardo com sua  
esposa Milena Xavier Tonon



**NOVOS ASSOCIADOS**  
RAFAEL LAGO E/OU RICARDO LAGO  
SÍTIO PINHEIRO GRANDE  
PORTO BARREIRO - PR  
Objetivo: Registro Genealógico  
Técnico: Rafael Batista Leal



**NOVOS ASSOCIADOS**  
MARGARETE M. W.  
CAMARGO E/OU  
GUILHERME M. CAMARGO  
GRANJA WEISS  
SANTA HELENA - PR  
Objetivo: Registro Genealógico  
Técnico: Rafael Batista Leal



*Sejam todos bem-vindos!*





EDILSON  
YASUHIKO  
KOMAGOME  
FAZENDA VÁRZEA  
GRANDE  
FLORESTA - PR  
Objetivo:  
Classificação Linear  
Técnico: Dr. Pedro  
Guimarães Ribas Neto



AGROPECUÁRIA  
SALOMONS LTDA  
CHÁCARA  
SALOMONS  
CASTRO - PR  
Objetivo:  
Classificação Linear  
Técnicos: Dr. Pedro  
Guimarães Ribas Neto e  
Dr. Silvano Valloto

LEENDERT JOHAN KOK  
CHÁCARA BELA VISTA  
ARAPOTI - PR  
Objetivo: Classificação para Tipo  
Técnicos: Pedro Ribas e Evelyn Zarpelão

Na foto, Leendert Kok e seu filho Guilherme Kok



IVAN AUGUSTO NOROSCHNY  
CHÁCARA NOROSCHNY  
PALMEIRA-PR  
Objetivo: Classificação para Tipo  
Técnica: Rita Gaia



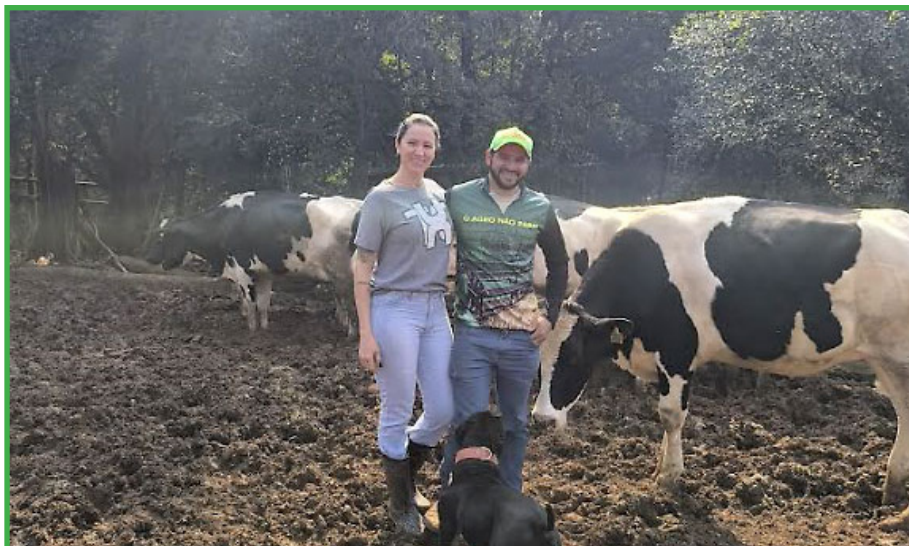

## NOVO ASSOCIADO

VAGNER MARCOS

ANTUNES

SITIO SAO FRANCISCO

SANTA IZABEL - PR

Objetivo: Registro Genealógico

Técnico Rafael Batista Leal

## NOVA ASSOCIADA

BEATRIZ DE SOUZA KLIMEK

CHACARA NOVO HORIZONTE

MARMELEIRO - PR

Objetivo: Registro Genealógico e

Controle Leiteiro

Técnica: Giulia Ferracin



## NOVOS ASSOCIADOS

ALCIONE L. THOMAS E/OU NEIVA M. K. THOMAS

AGRO IPE

QUATRO PONTES - PR

Objetivo: Registro Genealógico e Controle Leiteiro

Técnico: Rafael Batista Leal



*Sejam todos bem-vindos!*



*Nossa força vem do leite*



## PARCEIROS OURO APCBRH



*Parceria que dá leite!*

## O QUE É A PREDIÇÃO GENÉTICA DA SMARTGEN?



By Rafael Batista Leal | Zootecnista

A predição genética SmartGen (APCBRH/GenMate), ou seja traduzindo “Genética Inteligente” é a utilização da nova tecnologia mundial que é a Inteligência Artificial, que através das informações de genealogia (Registro Genealógico), somado a mais de 40 mil provas de touros (resultados genéticos), ou seja prever valores genéticos das características de interesse zootécnico, tais como a produção de leite (PTA Leite). Como o Smartgen é possível determinar o valor genético de um animal, muito antes de ele expressar essas características, otimizando o tempo e os recursos investidos pelo produtor.

Os resultados das predições permitem que os produtores obtenham uma estimativa precisa do valor genético do animal em diversos parâmetros, Produtivos (produção de leite, gordura e proteína, mérito líquido e queijo), saúde e reprodução (CCS, vida produtiva, eficiência alimentar, taxas de prenhez, sobrevivências e concepção), além da conformação do animal (composto de sistema mamário, pernas e pés, corporal e forma leiteira, garupa).

A predição genética pelo SmartGen, acelera o ganho genético, ao identificar os melhores animais do rebanho, selecionando para as principais técnicas de reprodução, como a transferência de embrião, utilização de sêmen sexado. Redução dos custos de produção reduzindo o número de vacas improdutivas no rebanho, otimizando o manejo e os custos com alimentação. Permitindo uma ampla avalia-

ção do cenário genético da propriedade, identificando os indicadores que devem ser melhorados, através de acasalamentos direcionados.

A predição pelo SmartGen (IA) está transformando a cadeia produtiva leiteira ao oferecer uma maneira precisa, eficiente a um custo muito barato para selecionar os animais desde bezerras com alto potencial produtivo, reprodutivo e de conformação. Para os Associados da APCBRH, a partir de 2025, todo animal registrado e com pe-

digree terão gratuitamente está opção basta você aderir que tem interesse em receber estes resultados, fale com nossa equipe técnica ou com qualquer canal de comunicação da Associação. Você que deseja se manter competitivo, a incorporação da predição genética no manejo do rebanho já não é mais uma opção, mas uma necessidade.

MANDE MENSAGEM PARA A NÓS: “Eu sou Associado e quero receber as avaliações pelo SmartGen de meus animais registrados”.

**APLICATIVO SMARTGEN\$\$**

**NOVA FERRAMENTA PARA SELEÇÃO E MELHORAMENTO GENÉTICO**

- 1 PREDIÇÃO DOS VALORES GENÉTICOS DOS ANIMAIS
- 2 ACASALAMENTO DOS ANIMAIS

Agora, **VOCÊ ASSOCIADO**, que registra seus animais, pode ter a **PREDIÇÃO GENÉTICA** pela Inteligência Artificial - IA e **ACASALAMENTOS** dos seus ANIMAIS, no seu **CELULAR**, através do **APLICATIVO SMARTGENSS** da APCBRH de forma automática, ou seja, apenas baixando o aplicativo e inserindo a identificação do animal.

DISPONÍVEL NO **Google Play** Disponível na **App Store**

Para solicitar o serviço, entre em contato com a equipe técnica da APCBRH ou através do **(41) 98436 7419**

GenMate



### CONFRATERNIZAÇÃO

Em meio a abraços, sorrisos e muita música... Assim foi o clima de fim de ano na Genética ARM. Um momento de agradecimento a cada um que de alguma forma contribuiu com a construção de um ano com resultados inéditos!

@geneticaarm



### MOMENTO INUSITADO

Enquanto o verão realmente não chega, entre sol e chuva, fica o registro inusitado... Tudo para refrescar do calor intenso!!! @agropecuariasalomons



### LANÇAMENTO

A novidade do mês de novembro foi para o lançamento do JORNAL MILKOMUNICA. Muitos foram os parabéns e divulgação nas redes sociais. Obrigada a todos!

@rzbatisa, @apcbrh





QUE O ESPÍRITO NATALINO  
TRAGA PAZ, AMOR E ALEGRIA  
PARA NOSSOS CORAÇÕES E  
LARES, ABENÇOANDO CADA  
MOMENTO.

**Feliz Natal**







EDIÇÃO 2  
DEZEMBRO | 2024

**CADERNO**



# MILK RANK

A EXCELÊNCIA DA PRODUÇÃO DE LEITE NO BRASIL ESTÁ AQUI

## PARANÁ TEM RECORDITAS NACIONAIS



**OS ASSOCIADOS  
PARANAENSES  
POSSUEM VACAS  
COM A MAIOR  
PRODUÇÃO DE  
LEITE NO PAÍS**

A premiação Recordista Nacional é ansiosamente esperada pelo mercado do leite. Dentro dos rebanhos de todo o Brasil, os associados paranaenses acabam de confirmar que possuem as vacas com a maior produção de leite no país no ano de 2023. No total foram premiadas nove fêmeas de seis produtores, sendo que cinco são do Estado do Paraná, sendo os ganhadores Fazenda Frankanna Agropecuaria Ltda, Raphael Cornelis Hoogerheide, Ronald Rabbers E/Ou Henrieta A. V. P. Rabbers, Ronald S. Elgersma E/Ou Nicolaas A. Elgersma e Teunis Jan e John Herman Groenwold.

A premiação é realizada anualmente pela Associação Brasileira de Criadores de Bovinos da Raça Holandesa. Os associados reuniram-se no final de novembro na sua sede, em Castro para receber a honraria.

## CRITÉRIOS PARA SER RECORDISTA NACIONAL

- Animal com registro genealógico;
- Animal em controle leiteiro oficial;
- Animal que alcançar produção máxima de leite, em uma lactação de 305 e/ou 365 dias, de acordo com sua classe de idade e categoria.
- Título de LM (Livro de Mérito) para lactações de 365 dias. É o título a vaca que alcançar ou superior, em uma lactação, o mínimo de produção de leite e gordura, de acordo com a Tabela de LM vigente (De acordo com a idade ao parto).
- Título de LE (Livro de Escol) para lactações até 305 dias. É o título de eficiência produtiva e reprodutiva concedido à vaca que obtenha LM, e tenha uma nova parição dentro do intervalo máximo de partos de 427 dias.

Segundo o Superintendente Técnico da ABCBRH, Dr. Silvano Valoto todos os animais no Brasil que são registrados e que realizam o Controle Leiteiro participam da premiação. “Esse reconhecimento valoriza o animal e o rebanho, aumenta a visibilidade da propriedade, aumenta o potencial genético para inovação no rebanho, entre outros benéficos”, comenta Dr. Silvano.

É importante ressaltar que o título é concedido à vaca que alcançar produção máxima de leite, em sua divisão, classe de idade e categoria.



FOTOS DIVULGAÇÃO ABCBRH



## **FAZENDA FRANKANNA AGROPECUARIA LTDA**

O Superintendente Técnico da ABCBRH Dr. Silvano Valoto, o Presidente da ABCBRH Armando Rabbers com Luis Fernando Moroz e o Presidente do CDT Dr. Hilton Silveira Ribeiro



## **RONALD RABBERS E/OU HENRIETA A. V. P. RABBERS**

Dr. Silvano Valoto, Armando Rabbers, Hans Jan Groenwold com Ronald Rabbers e Dr. Hilton Silveira Ribeiro



## **RONALD S. ELGERSMA E/ OU NICOLAAS A. ELGERSMA**

Ronald Elgersma com Dr. Hilton Silveira Ribeiro

**OS ASSOCIADOS TEUNIS JAN E JOHN HERMAN GROENWOLD E RAPHAEL CORNELIS HOOGERHEIDE TAMBÉM SÃO RECORDISTAS NACIONAIS 2023.**

# RECORDISTAS NACIONAIS 2023

Nº Ordenhas	Animal	Nº Registro-	Produção Leite-	Produção Gordura-	Produção PROT	PROPRIETÁRIO	UF
<b>PRIMEIRA DIVISÃO 305 DIAS - 2 ORDENHAS</b>							
<b>3 ANOS SÊNIOR</b>							
2	SELVAVERDE DIANA 9210	BX572337	18.131,58	502,27	568,91	TEUNIS JAN E JOHN HERMAN GROENWOLD	PR
<b>PRIMEIRA DIVISÃO 305 DIAS - 3 ORDENHAS</b>							
<b>2 ANOS SÊNIOR</b>							
3	FRANK'ANNA BELINDA 5248 POTOSI	BX590202	19.920,45	637,54	613,13	FAZ. FRANKANNA AGROPECUARIA LTDA.	PR
<b>SEGUNDA DIVISÃO 365 DIAS - 2 ORDENHAS</b>							
<b>5 ANOS</b>							
2	HALLEY REBITE BRAWLER 645	BX508599	24.356,06	624,06	731,77	RONALD S. ELGERSMA E/OU NICOLAAS A. ELGERSMA	PR
<b>6 ANOS</b>							
2	LUCIA TAVOLA JACEY CRI	BX510878	21.915,60	233,32	386,65	RAUL PINTO	MG
<b>SEGUNDA DIVISÃO 365 DIAS - 3 ORDENHAS</b>							
<b>1 ANO PARIDA</b>							
3	RCH MADONA 1561 NITRO	BX646921	23.986,56	644,38	739,25	RAPHAEL CORNELIS HOOGERHEIDE	PR
<b>2 ANOS JUNIOR</b>							
3	FRANK'ANNA AELDE 5405 LEAF	BX600176	22.653,55	861,14	687,92	FAZ. FRANKANNA AGROPECUARIA LTDA.	PR
<b>2 ANOS SÊNIOR</b>							
3	RHOELANDT 3258 BESSIE ERIC DOC 2	BX593640	29.993,82	1.019,56	983,95	RONALD RABBERS E/OU HENRIETA A. V. P. RABBERS	PR
<b>4 ANOS JUNIOR</b>							
3	RHOELANDT 2975 LEDA OCTANE OUTLAST	BX564132	27.480,47	1.268,38	987,62	RONALD RABBERS E/OU HENRIETA A. V. P. RABBERS	PR
<b>4 ANOS SÊNIOR</b>							
3	RHOELANDT 2768 BESSIE SID ERIC	BX540326	29.985,97	895,97	733,53	RONALD RABBERS E/OU HENRIETA A. V. P. RABBERS	PR











# TYPE CLASS

## MUITO BOA PRIMEIRO PARTO

O MODELO DE VIDA PRODUTIVA, LONGEVIDADE E BEM ESTAR DA PRODUÇÃO LEITEIRA NO BRASIL

### ANIMAIS CLASSIFICADOS PARA TIPO CLASSE MUITO BOM (MB) DE 1º PARTO

01/11/2024 A 30/11/2024

REGISTRO	ANIMAL	PF	PAI	PROPRITÁRIO	MUNICÍPIO
BB27905	CONSTENTATION MINERVA RUBELS RED	87	HOOGERHORST DG OH RUBELS-RED	ALESSANDRO H.DEKKERS E/OU MARISA CAUS DEKKERS	CASTRO/PR
HOBRAF37173	CONSTENTATION MIRACLE PORSCHE	87	SIEMERS PORSCHE-ET	ALESSANDRO H.DEKKERS E/OU MARISA CAUS DEKKERS	CASTRO/PR
HOBRAF120714	CONSTENTATION MALIBU CHAMPION TE	87	PROGENESIS CHAMPION RED	ALESSANDRO H.DEKKERS E/OU MARISA CAUS DEKKERS	CASTRO/PR
HOBRAF37171	CONSTENTATION MABEL REDEYE	87	VOGUE REDEYE P	ALESSANDRO H.DEKKERS E/OU MARISA CAUS DEKKERS	CASTRO/PR
HOBRAF37169	CONSTENTATION MALVINA EINSTEIN	87	SILVERRIDGE V EINSTEIN	ALESSANDRO H.DEKKERS E/OU MARISA CAUS DEKKERS	CASTRO/PR
BX672923	DIAMANTINA HARPA DUKE MARCHA	87	S-S-I MONTROSS DUKE-ET	DIRCEU ANTONIO OSMARINI	ARAPOTI/PR
BX663049	DIAMANTINA HOSTIL DUKE MACIEIRA	87	S-S-I MONTROSS DUKE-ET	DIRCEU ANTONIO OSMARINI	ARAPOTI/PR
BX672918	DIAMANTINA IDIOMA DUKE MANEIRA	87	S-S-I MONTROSS DUKE-ET	DIRCEU ANTONIO OSMARINI	ARAPOTI/PR
BX669627	DIAMANTINA IGUARIA REMEDY MALICIA	87	W-R-L SSI RENEGAD REMEDY-ET	DIRCEU ANTONIO OSMARINI	ARAPOTI/PR
BB27783	REJO EVERTJE 1820 DE RUBELS RED	87	HOOGERHORST DG OH RUBELS-RED	JOHANNES FRANKE DE JONG	CARAMBEI/PR
HOBRAF23672	DANPACHECO SUZY EPPY 14	87	STGEN TAMPA EPPY-ET	PAULO R. DE LIMA E/OU INDIANARA M. DE LIMA	CASTRO/PR
HOBRAF37175	CONSTENTATION MARISSOL REDEYE	86	VOGUE REDEYE P	ALESSANDRO H.DEKKERS E/OU MARISA CAUS DEKKERS	CASTRO/PR
HOBRAF19160	ARM LAUREN LAMBDA 1191	86	FARNEAR DELTA-LAMBDA-ET	ARMANDO RABBERS	CASTRO/PR
BX671119	ARM LENA HAVE IT ALL 1150	86	SIEMERS HAVE IT ALL-ET	ARMANDO RABBERS	CASTRO/PR
BX670929	ARM JACKIE MITCHELL 1127	86	AURORA MITCHELL-ET	ARMANDO RABBERS	CASTRO/PR
HOBRAF10134	DIAMANTINA JUBILA REMEDY MAROLA	86	W-R-L SSI RENEGAD REMEDY-ET	DIRCEU ANTONIO OSMARINI	ARAPOTI/PR
BX665296	DIAMANTINA ESGRIMA MOXI MAINA	86	EDG KB MOXI 31167-ET	DIRCEU ANTONIO OSMARINI	ARAPOTI/PR
BX663047	DIAMANTINA FENIX DIAMANTE MAGIA	86	DIAMANTINA TOCHA WINDBROOK DIAMANTE TE	DIRCEU ANTONIO OSMARINI	ARAPOTI/PR
BX672916	DIAMANTINA JERIBA MOXI MANCHA	86	EDG KB MOXI 31167-ET	DIRCEU ANTONIO OSMARINI	ARAPOTI/PR
BX669693	DIAMANTINA JANGADA REMEDY MAMONA	86	W-R-L SSI RENEGAD REMEDY-ET	DIRCEU ANTONIO OSMARINI	ARAPOTI/PR
BX672919	DIAMANTINA JESUITA REMEDY MANHA	86	W-R-L SSI RENEGAD REMEDY-ET	DIRCEU ANTONIO OSMARINI	ARAPOTI/PR
BX669628	DIAMANTINA JACANA REMEDY MALOCA	86	W-R-L SSI RENEGAD REMEDY-ET	DIRCEU ANTONIO OSMARINI	ARAPOTI/PR
BX669625	DIAMANTINA GAMBIA DUKE MALAGA	86	S-S-I MONTROSS DUKE-ET	DIRCEU ANTONIO OSMARINI	ARAPOTI/PR
BX657495	DIAMANTINA HANSA BARCLAY LUA	86	PENN-ENGLAND BARCLAY-ET	DIRCEU ANTONIO OSMARINI	ARAPOTI/PR
HOBRAF15020	AURORA CLARA 2743 YES	86	DELTA YES	JACOB LEONARDO VOORSLUYS	CARAMBEI/PR
HOBRAF27648	V.D.V. IVAI PINBALL 2602	86	PROGENESIS PINBALL	JAN UBEL VAN DER VINNE	CARAMBEI/PR
HOBRAF2893	V.D.V. MAGALY HERMES 2485	86	PEAK HERMES-ET	JAN UBEL VAN DER VINNE	CARAMBEI/PR
HOBRAF08138	V.D.V. TAPIRA REDEYE RED 2489	86	VOGUE REDEYE P	JAN UBEL VAN DER VINNE	CARAMBEI/PR
HOBRAF10306	REJO LETICIA 1838 DE PINBALL	86	PROGENESIS PINBALL	JOHANNES FRANKE DE JONG	CARAMBEI/PR
BX676526	REJO MINEIRA 1857 DE PINBALL	86	PROGENESIS PINBALL	JOHANNES FRANKE DE JONG	CARAMBEI/PR
HOBRAF18435	BRONKHORST PIRIQUITA 740 CHAMPION RED	86	PROGENESIS CHAMPION RED	KORSTIAAN BRONKHORST	ARAPOTI/PR
BX667819	LUAMAR 267 BETTY EINSTEIN GALAPAGOS	86	SILVERRIDGE V EINSTEIN	LUIZ GONZAGA FAYZANO NETO	PALMEIRA/PR
HOBRAF37174	CONSTENTATION MULATA PORSCHE	85	SIEMERS PORSCHE-ET	ALESSANDRO H.DEKKERS E/OU MARISA CAUS DEKKERS	CASTRO/PR
HOBRAF18348	BRONCARE ELEVATION 62 RIDGELINE	85	FAIRMONT RIDGELINE-ET	BERNHARD G.BRONKHORST E NICOLAAS A.BRONKHORST	ARAPOTI/PR
HOBRAF24086	DIAMANTINA JUPIA LOGISTICS MIMOSA	85	COOKIECUTTER LOGISTICS-ET	DIRCEU ANTONIO OSMARINI	ARAPOTI/PR
BX672921	DIAMANTINA IGUAL DIAMANTE MANTA	85	DIAMANTINA TOCHA WINDBROOK DIAMANTE TE	DIRCEU ANTONIO OSMARINI	ARAPOTI/PR
BX672917	DIAMANTINA HERANCA MOXI MANDI	85	EDG KB MOXI 31167-ET	DIRCEU ANTONIO OSMARINI	ARAPOTI/PR
BX658501	DIAMANTINA INTEGRA BARCLAY LUME	85	PENN-ENGLAND BARCLAY-ET	DIRCEU ANTONIO OSMARINI	ARAPOTI/PR
BX672924	DIAMANTINA GALEGA REMEDY MARCIAL	85	W-R-L SSI RENEGAD REMEDY-ET	DIRCEU ANTONIO OSMARINI	ARAPOTI/PR
BX669692	DIAMANTINA JASMIM DUKE MAMATA	85	S-S-I MONTROSS DUKE-ET	DIRCEU ANTONIO OSMARINI	ARAPOTI/PR
BX669626	DIAMANTINA IBISCO REMEDY MALGA	85	W-R-L SSI RENEGAD REMEDY-ET	DIRCEU ANTONIO OSMARINI	ARAPOTI/PR
BX669694	DIAMANTINA JARI MOXI MANA	85	EDG KB MOXI 31167-ET	DIRCEU ANTONIO OSMARINI	ARAPOTI/PR
HOBRAF09690	DASIBMA BASTIRA PINBALL 2218	85	PROGENESIS PINBALL	DOUWE ALBERT SIBMA	ARAPOTI/PR
HOBRAF37648	DASIBMA FLORINDA EINSTEIN 2231	85	SILVERRIDGE V EINSTEIN	DOUWE ALBERT SIBMA	ARAPOTI/PR
HOBRAF56322	CHACARA NOROSCHNY ASTRAL CORE 15	85	S-S-I CAPITAL CORE-ET	IVAN AUGUSTO NOROSCHNY	PALMEIRA/PR
HOBRAF11141	AURORA CRISTA 2733 NIPPON	85	DELTA NIPPON P	JACOB LEONARDO VOORSLUYS	CARAMBEI/PR
BX676063	AURORA CAROLINE 2691 SPARKPLUG	85	OSD SPARKPLUG-ET	JACOB LEONARDO VOORSLUYS	CARAMBEI/PR
BX667681	V.D.V. TATIANA TRILOGY 2447	85	BOMAZ TRILOGY-ET	JAN UBEL VAN DER VINNE	CARAMBEI/PR
HOBRAF31880	V.D.V. SABINA PINBALL 2618	85	PROGENESIS PINBALL	JAN UBEL VAN DER VINNE	CARAMBEI/PR
HOBRAF31883	V.D.V. PRIMAVERA REDEYE 2621	85	VOGUE REDEYE P	JAN UBEL VAN DER VINNE	CARAMBEI/PR
HOBRAF48350	V.D.V. PASSAUNA AUGUSTUS 2654	85	DROUNER K&L AUGUSTUS P-RED-ET	JAN UBEL VAN DER VINNE	CARAMBEI/PR
HOBRAF27653	V.D.V. MARITACA REDEYE 2607	85	VOGUE REDEYE P	JAN UBEL VAN DER VINNE	CARAMBEI/PR
HOBRAF2815	V.D.V. SABINA REDEYE RED 2556	85	VOGUE REDEYE P	JAN UBEL VAN DER VINNE	CARAMBEI/PR
HOBRAF41000	REJO EMERALDA 1878 DE PINBALL	85	PROGENESIS PINBALL	JOHANNES FRANKE DE JONG	CARAMBEI/PR
BX669025	CONSTENTATION MARIANA EINSTEIN	85	SILVERRIDGE V EINSTEIN	JOHANNES FRANKE DE JONG	CARAMBEI/PR
BX676530	REJO EMERALDA 1865 DE PITTSBURGH	85	PROGENESIS PITTSBURGH	JOHANNES FRANKE DE JONG	CARAMBEI/PR
HOBRAF10307	REJO MINEIRA 1854 DE PINBALL	85	PROGENESIS PINBALL	JOHANNES FRANKE DE JONG	CARAMBEI/PR
HOBRAF41004	REJO EVERTJE 1882 DE MARBLE RED	85	KOEPON MARBLE-RED-ET	JOHANNES FRANKE DE JONG	CARAMBEI/PR
HOBRAF41010	REJO BELINA 1892 DE PITTSBURGH	85	PROGENESIS PITTSBURGH	JOHANNES FRANKE DE JONG	CARAMBEI/PR
BX667757	REJO LORINDA 1823 DE RIDGELINE	85	FAIRMONT RIDGELINE-ET	JOHANNES FRANKE DE JONG	CARAMBEI/PR
HOBRAF41003	REJO EVERTJE 1881 DE PINBALL	85	PROGENESIS PINBALL	JOHANNES FRANKE DE JONG	CARAMBEI/PR
BX676515	REJO GERITJE 1840 DE PINBALL	85	PROGENESIS PINBALL	JOHANNES FRANKE DE JONG	CARAMBEI/PR
BX676523	REJO MINEIRA 1853 DE PITTSBURGH	85	PROGENESIS PITTSBURGH	JOHANNES FRANKE DE JONG	CARAMBEI/PR
BX669809	REJO JOIA 1809 DE RIDGELINE TE	85	FAIRMONT RIDGELINE-ET	JOHANNES FRANKE DE JONG	CARAMBEI/PR
HOBRAF31016	MALTAURO ROLISA ORACLE 576	85	WINSTAR ORACLE-ET	LEOCIR PEDRO MALTAURO	TOLEDO/PR
HOBRAF31042	MALTAURO GEGANA VOLTAGE 604	85	JC-KOW VOLTAGE-ET	LEOCIR PEDRO MALTAURO	TOLEDO/PR
HOBRAF31014	MALTAURO BARBARA ORACLE 574	85	WINSTAR ORACLE-ET	LEOCIR PEDRO MALTAURO	TOLEDO/PR
HOBRAF31021	MALTAURO DUDA ORACLE 581	85	WINSTAR ORACLE-ET	LEOCIR PEDRO MALTAURO	TOLEDO/PR
HOBRAF31046	MALTAURO CELITA STORMY 609	85	DENOVO 17055 STORMY-ET	LEOCIR PEDRO MALTAURO	TOLEDO/PR
HOBRAF30852	TINGA FORINA	85	PEAK MARACAY-ET	LUIZ ROBERTO MADUREIRA E/OU FABIO B.MADUREIRA	CASTRO/PR
HOBRAF17836	TINGA ABAIADA	85	CO-OP TROY PILEDRIVER-ET	LUIZ ROBERTO MADUREIRA E/OU FABIO B.MADUREIRA	CASTRO/PR
HOBRAF17818	TINGA VIOLA	85	S-S-I MONTROSS JEDI-ET	LUIZ ROBERTO MADUREIRA E/OU FABIO B.MADUREIRA	CASTRO/PR
HOBRAF17838	TINGA GAFIEIRA PILEDRIVER	85	CO-OP TROY PILEDRIVER-ET	LUIZ ROBERTO MADUREIRA E/OU FABIO B.MADUREIRA	CASTRO/PR
HOBRAF18106	MCJJ POLLY PYPAL 377	85	SIEMERS PYPAL-ET	SAVIO E.G.DE MELLO E/OU MARIANA R.F.DE MELLO	MANGUEIRINHA/PR
HOBRAF40962	MCJJ JOYA BOLSONARO 383	85	MCJJ BOLSONARO KENOBI 17 TE	SAVIO E.G.DE MELLO E/OU MARIANA R.F.DE MELLO	MANGUEIRINHA/PR
BX672764	MCJJ BANZA ESPN 361	85	PROGENESIS ESPN	SAVIO E.G.DE MELLO E/OU MARIANA R.F.DE MELLO	MANGUEIRINHA/PR
BX665582	MCJJ TEUNTJE EINSTEIN 339	85	SILVERRIDGE V EINSTEIN	SAVIO E.G.DE MELLO E/OU MARIANA R.F.DE MELLO	MANGUEIRINHA/PR
BX666074	MCJJ MARRY ELKHART 345	85	SANDY-VALLEY ELKHART-ET	SAVIO E.G.DE MELLO E/OU MARIANA R.F.DE MELLO	MANGUEIRINHA/PR
BX672404	CONSTENTATION MINNIE EINSTEIN TE	85	SILVERRIDGE V EINSTEIN	SAVIO E.G.DE MELLO E/OU MARIANA R.F.DE MELLO	MANGUEIRINHA/PR
BR1969986	T.J.KOEHLER CLARABELA PROFOUND 242	85	DENOVO 14420 PROFOUND-ET	WERNO SILVANO KOEHLER	TOLEDO/PR



# TYPE CLASS

## EXCELENTE

O MODELO DE VIDA PRODUTIVA, LONGEVIDADE E BEM ESTAR DA PRODUÇÃO LEITEIRA NO BRASIL

### ANIMAIS CLASSIFICADOS PARA TIPO CLASSE EXCELENTE (EX)

01/11/2024 A 30/11/2024

REGISTRO	ANIMAL	PF	PAI	PROPRITÁRIO	MUNICÍPIO
BX564468	KLAAS AALTJE 2025	95	STANTONS DISPLAY-ET	AGROPECUARIA SALOMONS LTDA - ME	CASTRO/PR
BX640849	CONSTENTATION JOCASTA TOPNOTCH	93		ALESSANDRO H.DEKKERS E/OU MARISA CAUS DEKKERS	CASTRO/PR
LB4602	CONSTENTATION ISADORA APPRENTICE TE	93	ENDCO APPRENTICE-ET	ALESSANDRO H.DEKKERS E/OU MARISA CAUS DEKKERS	CASTRO/PR
BX607379	ARM ROBINA LAMBDA 887	93	FARNEAR DELTA-LAMBDA-ET	ARMANDO RABBERS	CASTRO/PR
BX600609	KLAAS REINO 2236	92	STANTONS FOUNTAIN	AGROPECUARIA SALOMONS LTDA - ME	CASTRO/PR
BX558348	CONSTENTATION HANNA OUTLAST	92	PROGENESIS OUTLAST	ALESSANDRO H.DEKKERS E/OU MARISA CAUS DEKKERS	CASTRO/PR
BX549716	KOMAGOME CARLEN PULSAR 1814	92	STANTONS PULSAR	EDILSON YASUHIKO KOMAGOME	FLORESTA/PR
BX588954	BUR.JR. MODESTY SONIA 3737 TE	92	BACON-HILL PETY MODESTY-ET	HENDRIK DE BOER E/OU REINALDO DE BOER	CASTRO/PR
BX559502	BUR.JR. SOLOMON DELORES 3496	92	WALNUTLAWN SOLOMON	HENDRIK DE BOER E/OU REINALDO DE BOER	CASTRO/PR
BX601592	V.D.V. PEROLA DOORMAN 2080	92	VAL-BISSON DOORMAN	JAN UBEL VAN DER VINNE	CARAMBEI/PR
BX586493	BRONKHORST ROYAL 455 ABSOLUTE	92	APPLES ABSOLUTE-RED-ET	KORSTIAAN BRONKHORST	ARAPOTI/PR
BX575689	KLAAS REINO 2098	91	C.H.SALOMONS OCTANE 562	AGROPECUARIA SALOMONS LTDA - ME	CASTRO/PR
BX613560	KLAAS JANIE 2368	91	PROGENESIS MAVERICK	AGROPECUARIA SALOMONS LTDA - ME	CASTRO/PR
BX598572	CONSTENTATION IMPETUOSA APPRENTICE	91	ENDCO APPRENTICE-ET	ALESSANDRO H.DEKKERS E/OU MARISA CAUS DEKKERS	CASTRO/PR
BX640850	CONSTENTATION JORDANA BLIZZARD	91		ALESSANDRO H.DEKKERS E/OU MARISA CAUS DEKKERS	CASTRO/PR
BB27034	CONSTENTATION JUUBA SWINGMAN	91		ALESSANDRO H.DEKKERS E/OU MARISA CAUS DEKKERS	CASTRO/PR
BR1885885	TIGEHR COISA 21	91	RI-VAL-RE RAGER-RED-ET	ANDREA CRISTIANE GEHRMANN MADUREIRA	CASTRO/PR
BX616459	ARM LEDA PURSUIT 922	91	PINE-TREE-I PURSUIT	ARMANDO RABBERS	CASTRO/PR
BX531162	KOMAGOME POTYRA ENDURE 1725	91	SILVERRIDGE ENDURE	EDILSON YASUHIKO KOMAGOME	FLORESTA/PR
BX576418	BUR.JR. SCOTCH WILHELMINA 3711	91	WESTCOAST SCOTCH	HENDRIK DE BOER E/OU REINALDO DE BOER	CASTRO/PR
BX646490	V.D.V. SILVANA NIGHTCAP 2364	91		JAN UBEL VAN DER VINNE	CARAMBEI/PR
LB5226	REJO ESMERALDA 1629 DE APPRENTICE	91	ENDCO APPRENTICE-ET	JOHANNES FRANKE DE JONG	CARAMBEI/PR
BX595910	REJO ESMERALDA 1540 DE PISTON	91	SANDY-VALLEY PISTON-ET	JOHANNES FRANKE DE JONG	CARAMBEI/PR
BX641413	REJO EVERTJE 1696 DE SUMMERDAY	91		JOHANNES FRANKE DE JONG	CARAMBEI/PR
BX620099	BRONKHORST PRISCILA 538 FORTUNE	91	PROGENESIS FORTUNE	KORSTIAAN BRONKHORST	ARAPOTI/PR
BX595054	CONDE ABERLIN YODA 2913	91	CAL-ROY-AL YODA-ET	MARCO NOORDEGRAAF	CASTRO/PR
BB24072	KLAAS LUIZA 2294	90	RIVERDOWN UNSTOPABULL	AGROPECUARIA SALOMONS LTDA - ME	CASTRO/PR
BX616198	KLAAS REINO 2378	90	PROGENESIS BLUFF	AGROPECUARIA SALOMONS LTDA - ME	CASTRO/PR
BX557079	KLAAS REINO 1949 TE	90	WALNUTLAWN SOLOMON	AGROPECUARIA SALOMONS LTDA - ME	CASTRO/PR
BX640658	KNUPP INES PADAWAN FIV	90		EDILSON YASUHIKO KOMAGOME	FLORESTA/PR
BX586346	RODRIGUES THOMAZ BELA II	90	PROGENESIS BEEGEES	EDUARDO R. THOMAZ E/OU AFRANIO JR. SALLASAO JORGE DO OESTE/PR	
BX625145	BUR.JR. ALLIGATOR TIFFANY 4213	90	STANTONS ALLIGATOR-ET	HENDRIK DE BOER E/OU REINALDO DE BOER	CASTRO/PR
BX610795	BUR.JR. SKYWALKER GINA 3974 TE	90	BOMAZ SKYWALKER-ET	HENDRIK DE BOER E/OU REINALDO DE BOER	CASTRO/PR
BX610793	BUR.JR. SAMARITAN HERINGA 3996 TE	90	PARKHURST SAMARITAN	HENDRIK DE BOER E/OU REINALDO DE BOER	CASTRO/PR
BX590917	BUR.JR. HUMBLINKIND MARTA 3874	90	COOKIECUTTER HUMBLINKIND-ET	HENDRIK DE BOER E/OU REINALDO DE BOER	CASTRO/PR
BX608937	V.D.V. PAOLA RAGER-RED 2111	90	RI-VAL-RE RAGER-RED-ET	JAN UBEL VAN DER VINNE	CARAMBEI/PR
BX608930	V.D.V. PITA RAGER-RED 2114	90	RI-VAL-RE RAGER-RED-ET	JAN UBEL VAN DER VINNE	CARAMBEI/PR
BX608932	V.D.V. PAOLA RAGER-RED 2115	90	RI-VAL-RE RAGER-RED-ET	JAN UBEL VAN DER VINNE	CARAMBEI/PR
BX622777	REJO MINEIRA 1642 DE SUMMERDAY	90	PROGENESIS SUMMERDAY	JOHANNES FRANKE DE JONG	CARAMBEI/PR
BX613858	REJO LETICIA 1613 DE HEMINGWAY	90	PROGENESIS HEMINGWAY	JOHANNES FRANKE DE JONG	CARAMBEI/PR
BX636493	REJO ESMERALDA 1705 DE MAVERICK	90		JOHANNES FRANKE DE JONG	CARAMBEI/PR
BX564655	REJO EVERTJE 1415 DE EUCLID	90	SILVERRIDGE V EUCLID	JOHANNES FRANKE DE JONG	CARAMBEI/PR
BR1880168	MALTAURO BECKY GOLDRUSH 491	90	SANDY-VALLEY GS GOLDRUSH-ET	LEOCIR PEDRO MALTAURO	TOLEDO/PR
BR1954640	MALTAURO GEMA CAPRI 554	90	CAPRI	LEOCIR PEDRO MALTAURO	TOLEDO/PR
BR1921980	MALTAURO MAGNATA KNOX 519	90	DE-SU 14233 KNOX-ET	LEOCIR PEDRO MALTAURO	TOLEDO/PR
BR1921987	MALTAURO CLARITA NEDREBO 524	90	ABS NEDREBO-ET	LEOCIR PEDRO MALTAURO	TOLEDO/PR
BX593708	LUAMAR 132 GREGA UPRIGHT TAMPA	90	MORNINGVIEW UPRIGHT-ET	LUIZ GONZAGA FAYZANO NETO	PALMEIRA/PR
BX617470	LUAMAR 182 SINHAZINHA ROUNDUP LAVANGUARD	90	WESTCOAST ROUNDUP	LUIZ GONZAGA FAYZANO NETO	PALMEIRA/PR
BX558596	LUAMAR 053 PEROLA CESSNA STEADY	90	URSA-GRASS CESSNA-ET	LUIZ GONZAGA FAYZANO NETO	PALMEIRA/PR
BX603514	TINGA ZICA SHOUT-OUT	90	LADYS-MANOR SHOUT-OUT-ET	LUIZ ROBERTO MADUREIRA E/OU FABIO B.MADUREIRA	CASTRO/PR
BX595031	CONDE SABRINA ACHIEVER 2889	90	ABS ACHIEVER-ET	MARCO NOORDEGRAAF	CASTRO/PR
BX617740	CONDE ABERLIN YODA 3068	90	CAL-ROY-AL YODA-ET	MARCO NOORDEGRAAF	CASTRO/PR
BX595033	CONDE DHORA YODA 2892	90	CAL-ROY-AL YODA-ET	MARCO NOORDEGRAAF	CASTRO/PR
BX621178	DUQUEZA CURRUIRA PURSUIT 1808	90	PINE-TREE-I PURSUIT	ROBERTO ARI DE CASTRO GREIDANUS	CARAMBEI/PR
BX611869	DUQUEZA ENGELTJE INCREDIBULL 1612	90	RIVERDOWN INCREDIBULL RED	ROBERTO ARI DE CASTRO GREIDANUS	CARAMBEI/PR
BX594896	HARM LACE PADAWAN 5565	90	PROGENESIS PADAWAN	ROBERTO ARI DE CASTRO GREIDANUS	CARAMBEI/PR
BR1910833	MCJJ PILAR TIMBERLAKE 287	90	SILVERRIDGE V TIMBERLAKE	SAVIO E.G.DE MELLO E/OU MARIANA R.F.DE MELLO	MANGUEIRINHA/PR
BR1905404	T.J.KOEHLER BEBECA MOSAIC 212	90	DENOVO 14370 MOSAIC-ET	VERNO SILVANO KOEHLER	TOLEDO/PR



# VITALÍCIAS 90/100

VACAS VITALÍCIAS COM MAIS DE 90 MIL KG LEITE | STATUS LACTAÇÃO: ENCERRADAS

01/10/2024 A 31/10/2024

REGISTRO	ANIMAL	TIPO	LAC	DL	PRODUÇÃO KG	GORD KG	GORD %	PROT %	PROT \$	NOME DO PAI	PROPRIETÁRIO	MUNICÍPIO
BX471013	AFW KAMPMAN ESTRELA 3963		6		2845135048,47	4321,58	3,2	4199,28	3,11	BOMAZ SHTL KAMPMAN 691-ET	ALBERTUS FREDERIK WOLTERS	CASTRO/PR
BX497085	FRANK'ANNA MADONA 3415 MANIFOLD MB-85		8		2754126448,34	3938,71	3,11	3928,51	3,11	MAINSTREAM MANIFOLD	FAZ. FRANKANNA AGROPECUARIA LTDA.	CARAMBEI/PR
BX484077	C.R.A. JORDAN FRANCIELE 875	B-77	7		2527106255,27	3668,48	3,45	3216,49	3,03	GILLETTE JORDAN	ROBERT SALOMONS	CASTRO/PR
BR1696380	LEITE POPO ISA BRAWLER 465	B+-82	8		2946103905,52	3567,22	3,43	3227,66	3,11	GEN-I-BEQ BRAWLER	CELSO POLESE E/OU	PALMAS/PR
BX486339	TJUICA DOBERMAN PAULA 2372	MB-85	7		2448103782,57	3457,02	3,33	3251,24	3,13	COPPERTOP DOBERMAN-ET	EDUARD JAN PETTER E/OU ALVARO CONRADO PETTERCASTRO/PR	
BR1749639	GRUNO MORENA 1470 SNOWFEVER		7		2537103545,74	3015,08	2,91	3120,93	3,01	BOUW SNOWFEVER	JOHAN WILLEM DYKINGA	CARAMBEI/PR
BX487008	MIRADOURO RENSKIE JACEY 1551		7		236199252,75	3314,22	3,34	3212,74	3,24	COYNE-FARMS JACEY CRI-ET	WIM KOOPMAN	ARAPOTI/PR
BX536107	FRANK'ANNA MADONA 4296 BUSTOP	B+-83	4		204598494,25	3727,2	3,78	3105,18	3,15	REGANCREST BUSTOP-ET	FAZ. FRANKANNA AGROPECUARIA LTDA.	CARAMBEI/PR
BX491611	VERBURG MARINA 1570 TENDER	B+-82	6		245596501,48	3159,28	3,27	3125,21	3,24	BROWN-STAR ECOYNE TENDER-ET	MARINUS TEUNIS HAGEN FILHO	ARAPOTI/PR
BX593833	HBK ESMERALDA 98	B+-83	6		265895727,31	2997,64	3,13	3124,78	3,26	MACOMBER O-MAN BOGART	HENK BOELE KASSIES	CASTRO/PR
LB3828	BOA ESPERA KIMELA FIDELITY 819	B+-81	6		221894673,16	3194,11	3,37	3209,15	3,39	DELTA FIDELITY	WILKO LAURENS VERBURG	ARAPOTI/PR
BX455933	HARM MIRTA MILLION 2618 TE	B+-81	9		317694609,64	3948	4,17	3062,36	3,24	ENGLAND-AMMON MILLION-ET	EDUARDO HENRIQUE GROENWOLD	CASTRO/PR
BX553931	FRANK'ANNA FRANCIS 4621 ORION	B+-83	5		165694484,15	3333,89	3,53	2914,03	3,08	PROGENESIS ORION	FAZ. FRANKANNA AGROPECUARIA LTDA.	CARAMBEI/PR
BR1784479	STOCKLER MARAISA 259 SUPER	B+-83	7		213194386,91	3127,79	3,31	2794,46	2,96	CHARLESDALE SUPERSTITION-ET	JOSE NELSON STOCKLER	CASTRO/PR
BR1760717	BORGIO LAYS SUPER 658		7		237493538,13	2787,14	2,98	2721,46	2,91	CHARLESDALE SUPERSTITION-ET	JOAO LUIZ BORGIO	NOVA CANTU/PR
BX508789	KIVI SHOTLE TULSA 1466	B+-81	7		206693063,45	2905,88	3,12	2699,25	2,9	PICSTON SHOTTLE-ET	ROELOF PETTER	CASTRO/PR
BX502309	ANA THALEA DORACE 2793 DORCY TE		7		243092396,36	3152,74	3,41	2867,05	3,1	COYNE-FARMS DORCY-ET	FERNANDA KRIEGER BACELAR PEREIRA	JAGUARIAVA/PR
BX425395	PALMEIRINHA STAR FIRST ANE 588		8		350890932,74	3172,15	3,49	2922,05	3,21	KED OUTSIDE JEEVES-ET	JOAO PENTEADO DA ROSA	CARAMBEI/PR

# TOUROS

TOUROS MAIS UTILIZADOS PARA COBERTURA RAÇA HOLANDESA APCBRH / ABCBRH

01/11/2024 ATÉ 30/11/2024

REGISTRO	TOURO	TOTAL	EMPRESA
HOBAS00395	DG HAROLD P-ET	269	SEXING TECHNOLOGIES DO BRASIL
HOBAM01987	LARS-ACRES SSI B JUTTE-ET	174	SELECT SIRES DO BRASIL GENETICA LTDA.
HOBAM01644	SANDY-VALLEY ESQUIRE-ET	158	SELECT SIRES DO BRASIL GENETICA LTDA.
HOBAS000433	OCD CONNOR-ET	131	SEMEX DO BRASIL COM. IMP. E EXP. LTDA.
HOBAM01989	HOUIN SSI HAYK CREASON-ET	119	SELECT SIRES DO BRASIL GENETICA LTDA.
HOBAS000605	PROGENESIS VIBES-ET	118	SEMEX DO BRASIL COM. IMP. E EXP. LTDA.
HOBAS000404	PROGENESIS PROACTIVE	98	SEMEX DO BRASIL COM. IMP. E EXP. LTDA.
HOBAS000383	PINE-TREE OURO-ET	97	PECPLAN ABS IMPORTACAO E EXPORTACAO LTDA
AX162941	GENOSOURCE MADHOUSE-ET	92	SEXING TECHNOLOGIES DO BRASIL
AX158269	GENOSOURCE CAPTAIN-ET	89	SEXING TECHNOLOGIES DO BRASIL
HOBAS00049	SANDY-VALLEY P EMPOWER-ET	84	PECPLAN ABS IMPORTACAO E EXPORTACAO LTDA
HOBAS000698	MR OCD RAGE-ET	83	SEMEX DO BRASIL COM. IMP. E EXP. LTDA.
HOBAS000614	T-SPRUCE MAISEN-ET	79	SEMEX DO BRASIL COM. IMP. E EXP. LTDA.
HOBAS000493	DENOVO 80250 HUMBOLT-ET	77	PECPLAN ABS IMPORTACAO E EXPORTACAO LTDA
HOBAS000476	PROGENESIS POLISHED	72	SEMEX DO BRASIL COM. IMP. E EXP. LTDA.
HOBAS00112	DENOVO 19050 AGENT-ET	72	PECPLAN ABS IMPORTACAO E EXPORTACAO LTDA
HOBAS000679	FARNEAR SPECIALTIME-ET	71	SEXING TECHNOLOGIES DO BRASIL
HOBAS000466	PEAK ALTAPAPABEAR-ET	63	ALTA GENETICS DO BRASIL LTDA
HOBAM01426	JOOK ESTN QUALITY-ET	58	SEXING TECHNOLOGIES DO BRASIL
HOBAS000485	BOMAZ PRINGLE-RED-ET	54	SEMEX DO BRASIL COM. IMP. E EXP. LTDA.

## FUTURO DA NOSSA GENÉTICA



EM DESTAQUE O TOURO DG HAROLD P-ET

### NOSSOS PARCEIROS



# PERFIL DE ÁCIDOS GRAXOS NO LEITE INDICADOR DE SAÚDE RUMINAL

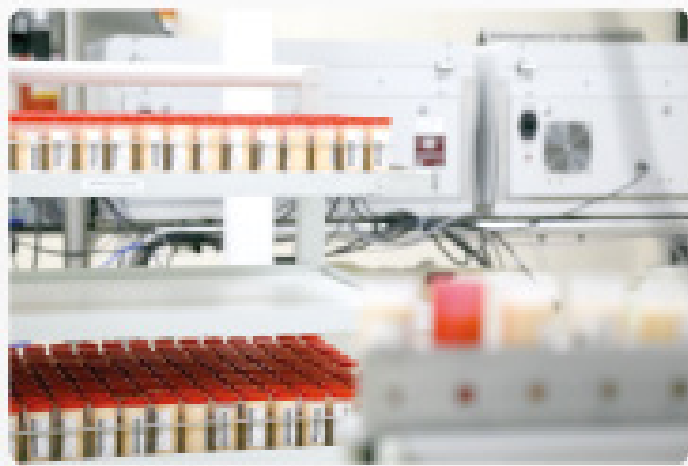

**Vem aí**  
novidade do  
PARLEITE/APCBRH

Um novo serviço para  
produtores, técnicos e  
laticínios.



*Nossa força vem do leite*



**PARLEITE**